كتاب برق للمعلومات الطبية

(النسخة الاولى)

الفصل الثالث من كتاب برق للمعلومات الطبية

الدكتور رامي الراوي

drrami13@yahoo.com

اهم الادوية الشائعه

قبل الدخول في هذا الفصل يجب ان تعلموا ان هناك شركات متنوعة بالنسبة للأسماء التجارية ولكن المذكورة هنا هي الأكثر شيوعا

الاسم العلمي	الاسم التجاري	الاستخدام	موانع الاستخدام
Clobetasol Propionate 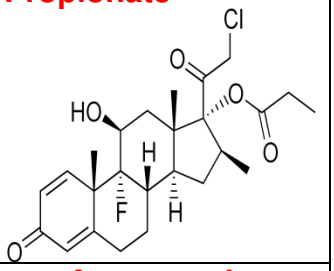	ديرموفيت Dermovate	تخفيف وعلاج اعراض الالتهاب والحكة والامراض الجلدية التي تستجيب لمشتقات الكورتيزون الموضعية مثل الصدفية والحساسية	اذا استخدم للاطفال او للحوامل يجب ان تكون لجرعة قليلة ولاقل فترة ممكنة
Atorvastatin 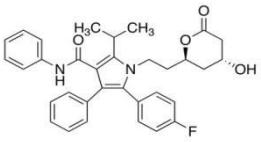	ليبيتور Lipitor	ارتفاع الكولسترول في الدم وخلل دهون الدم المختلط	لا يعطى في حالات أمراض الكبد النشطة ، لا يعطى خلال الحمل والإرضاع
Herbal cough lozenges Herbal cough syrup	زيكوف Zecuf	يستخدم في معالجة السعال	لايوجد
Sertraline hydrochloride 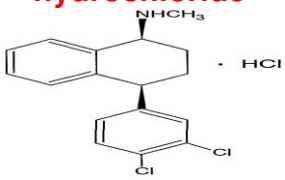	زولفت Zoloft 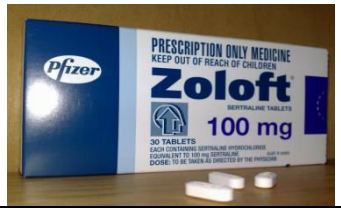	يستخدم في حالات الاكتئاب لدى البالغين ، القلق ، الوسواس القهري	يمنع استخدامه للاشخاص دون 18 عاما ، انخفاض شديد في وظائف الكبد
Pseudoephedrine HCL + Triprolidine HCL	اكتفيد Actifed	لنزلات البرد والأنفلونزا ، التهاب الجيوب الأنفية ، مزيل للاحتقان ، التهاب	تناول مع مهدئات الجملة العصبية ، يستعمل بحذر عند المرضى

المصابين باختلال في وظيفة المثانة وفشل شديد في وظائف الكبد والكلى ، يعطى أثناء الحمل والإرضاع للضرورة فقط	الأذن ،التهاب الأنف الموسمي		
يمنع استخدامه مع النساء الحوامل او المرضعات ، كما يمنع استخدامه لمن يعاني من نوبات الربو , أعراض تضخم البروستات , مع مرضى الغدة الدرقية.	يستخدم في علاج حالات احتقان الأنف والجيوب الأنفية كما يستعمل في معالجة الأعراض المرتبطة بنزلات البرد والإنفلونزا والرشح او مع حالات الحكة في لانف أو الحلق، يستعمل في حالة ارتفاع درجة الحرارة كما يعمل على معالجة حساسية الأنف كما يقوم الدواء بتجفيف الانف و الصدر من السوائل ويعالج حالات انسداد الأنف.	دي اند نايت ان Night And Day N 	Paracetamol + Diphenhydramine + Pseudoephedrine
لا يستخدم للاطفال اقل من 6 سنوات.	يعد الدواء مهدىء قوي للسعال والكحة الجافة حيث يعتبر مادة دكستروميثور فان هيدروبروميد مهدىء قوي جدا للسعال وله تأثير المسكن ومادة الفينيل إفرين هيدروكلوريد يعمل على انقباض الاوعية الدموية الصغيرة مما يترتب عليه تخفيف احتقان الاغشية المخاطية في الجهاز التنفسى ، وبالتالي فالدواء يعد مسكن ومهدىء قوى للكحة.	كوديلار شراب Codilar Syrup 	Dextromethorphan hydrobromide+ Chlorpheniramine maleate+ Phenylephrine hydrochloride syrup
تجنب استعماله للاطفال اقل من سنتين بسبب خطر حدوث تحفيز للقلب والجهاز العصبي	موسع للقصبات الهوائية ومقشع	اكسوساف ايلكسر Exosaf elixir 	Theophylline + Glyceryl guaiacolate
ممنوع للمرأة الحامل	يستخدم في حالات التخسيس	أورلي Orly 	Orlistat 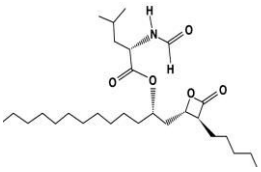
لا يعطى للمرضى المصابين	التهاب القصبات ، التهاب	امبي كلوكس	Ampicillin +

بانتانات وحيدات النوى ، يعطى بحذر في حالات القصور الكبدي والكلوي وفي الإرضاع الحمل فئة B	اللوزتين والبلعوم والأذن ،التهاب الكلية والمثانة والاحليل ، التهاب العظم والنقي ، التهاب الجلد والأنسجة ، تجرثم الدم ، التهاب شغاف القلب ، التهاب السحايا ، التهابات ما بعد العمليات	Ampiclox 	Cloxacillin
لا يستعمل زاناكس لفترات طويله حيث يسبب ذلك الاعتياد عليه وادمانه بدرجات متفاوته ، لا يعطى في حالات القصور التنفسي الحادة ،لا يعطى في الحمل والإرضاع يعطى بحذر في القصور الكبدي أو الكلوي ، لايستخدم ممن يعانون من مشاكل في العضلات ووهن عضلي	يستخدم زاناكس في حالات التوتر والقلق الناجم عن ضغوط الحياة والعمل حيث يصفه الاطباء لمن يواجهون ضغوط شديدة في العمل او للطلبة في اوقات امتحاناتهم لتقليل التوتر والقلق ولكنه قد يسبب ايضا فقدان التركيز .	زاناكس Xanax 	Alprazolam 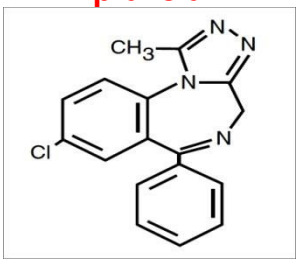
يعطى بحذر في اختلال كبدي حاد ، المرضى المسنين ، تضيق الابهر الحمل فئة C	في إدارة ارتفاع ضغط الدم والذبحة الصدرية	املوديبين Amlodipine 	Amlodipine 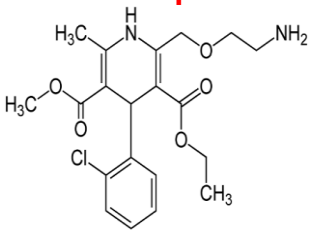
يستخدم بحذر عند المرضى المصابين باضطراب شديد في الوظيفة الكبدية ، تعديل الجرعة في حالات الفشل الكلوي المتوسط إلى الشديد ، وفي الإرضاع الحمل فئةB	يستخدم لمعالجة التهاب القصبات ، التهاب اللوزتين والبلعوم والأذن ،التهاب الكلية والمثانة والاحليل ، التهاب العظم والنقي ، التهاب الجلد والأنسجة ، تجرثم الدم ، التهاب شغاف القلب ، التهاب السحايا ، التهابات ما بعد العمليات	اموكسيسيللين Amoxicillin 	Amoxicillin 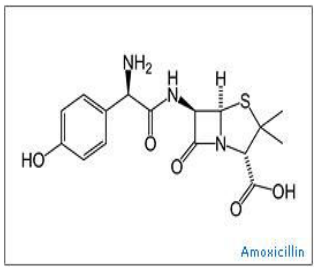
يمنع استخدام الدواء للاشخاص الذين يعانون من حساسية للبنسلين أموكسيسيللين	يستخدم لمعالجة الالتهابات اللوزتين ،والقصبات ويستخدم بصورة كبيرة للاطفال	اموكسيسيللين Amoxicillin 	Amoxicillin 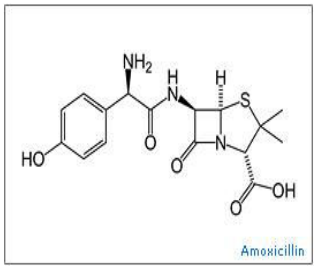
التهاب القرنية الظهاري	الحالات الالتهابية	أوفتاديكس	Dexamethasone

الحلئي الحاد ، الأمراض الفطرية لمكونات العين التصنيف بالنسبة للحمل النمطC	المستجيبة للستيروئيدات في الملتحمة الجفنية والبصلية ، والقرنية ، والقسم الأمامي لكرة العين	Ophtadex	sodium phosphate 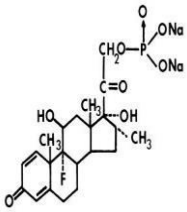
لاتوجد موانع	لعلاج الأنتفاخ والمغص في الأطفال	سيميثكون نقط Simethicone oral drops	Simethicone 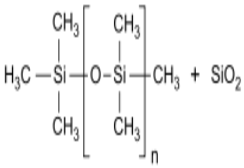
لاتوجد موانع	يستخدم في حالة الأنتفاخ وبلع الهواء وسوء الهضم , المغص المعوي , أضطرابات الجهاز الهضمي	بيبي ريست Baby rest	Simethicone 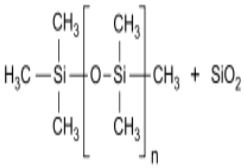
في حالة القصور الكبدي او الكلوي	يستخدم كمسكن للالام	ريليف Relief	Diclofenac Sodium+ Paracetamol +Chlorpheniramine Maleate + Magnesium Trisilicate
في حالات الجلوكوما ، والالتهاب الفيروسي أو الطفيلي للعين ، وجود ثقب في طبلة الأذن	تستعمل في حالات الحساسية والالتهاب في العين والأذن والأنف	اودوسول ان Odosol n	Betamethasone sod. + Neomycin sulphate + Thiomersal
يعطى بحذر في حالات القصور الكبدي والكلوي وفي	التهاب القصبات ، التهاب اللوزتين والبلعوم والأذن التهاب الكلية والمثانة،	اوكمنتين Augmentin اموكسيكلاف	Amoxicillin + Clavulanic acid

الإرضاع الحمل فئة B	والاحليل ، التهاب العظم والنقي ، التهاب الجلد والأنسجة ، تجرثم الدم ، التهاب شغاف القلب ، التهاب السحايا ، التهابات ما بعد العمليات	Amoxiclav 	
يجب الحذر عند استخدامه لمرضى القرحة المعدية ،الربو ، مرضى الكبد ،مرضى الكلى	يستخدم في تسكين الالام الأسنان واللثة ، نوبات النقرس الحادة ، لإلتهابات والتورمات بعد العمليات الجراحية ، عسر الطمث ، الام العمود الفقري والام الركبة	اولفين Olfen 	Diclofenac sodium 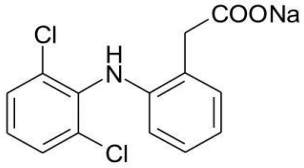
يجب استخدامه عند الضرورة فقط اثناء الحمل بعد استشارة الطبيب ,يمنع استخدامه في حالات الربو ,التهاب الأنف الحاد , نزيف الأمعاء ,القرحة الهضمية ، القصور الكبدي , القصور الكلوي.	مسكن للألم ومضاد للروماتيزم	دولفين جيل Dolphin Gel 	Diclofenac sodium 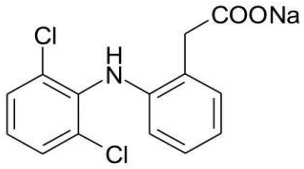
لا يستخدم في حالات السعال الناتج عن التدخين	يساعدعلى تخفيف البلغم (المخاط) وإفرازات الشعب الهوائية.	غوايفنيزين Guaifenesin 	Guaifenesin 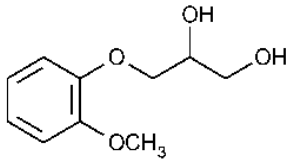
في حالات الذبحة الصدرية العرضية التي تظهر في سياق بعض الأمراض كعرض لنقص الأوكسجين مثل فقر الدم . النزيف الدماغي ، الجلوكوما ، يجب الحذر عند الاستعمال خلال فترة الإرضاع ، لا يستعمل خلال الحمل إلا للضرورة القصوى	في معالجة الذبحة الصدرية وللوقاية منها ، وفي معالجة القصور القلبي	ايزورديل Isordil 	Isosorbide dinitrate 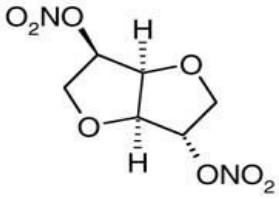 isosorbide dinitrate
يستخدم بحذر في حالات تضخم البروستات واحتباس البول وانسداد الاثنى عشر وأمراض الكبد والفشل	مضاد للسعال ، طارد للبلغم مضاد للحساسية.	ايزيلين Isilin	Diphenhydramine HCL + Ammonium Chloride

الكلوي وفي الصرع ، في الحمل والإرضاع يستعمل للضرورة القصوى			
يجب ضبط الجرعة بدقة لمرضى الاعتلال الكلوي ، الحمل فئة C الفترة الأولى من الحمل وفئة D الفترة الثانية والثالثة من الحمل	فرط ضغط الدم الأساس والخبيث معالجة قصور القلب ألاحتقاني	اينابريل Enapril 	Enalapril 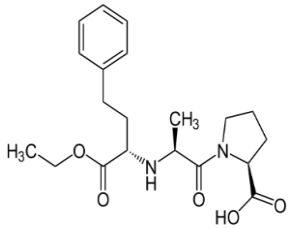
لا يعطى في الجلوكوما ، تسرع القلب ، ضخامة البروستات واحتباس البول ، الوهن العضلي الوخيم ، يعطى بحذر خلال الإرضاع والحمل خاصة في الأشهر الثلاثة الأولى من الحمل	تشنجات الجهاز الهضمي ، تشنج الاقنية الصفراوية ، تشنجات الجهاز البولي ، عسر الطمث ، الاقياء بعد العمل الجراحي	بسكوبان Buscopan سبازمين انتي Anti spasmen 	Hyoscine-n-butyl bromide 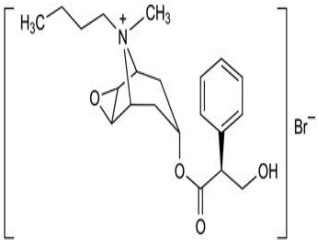
يجب أن لا تستخدم أكثر من 15 غم من المرهم في يوم واحد وأكثر من 100 غم في أسبوع واحد	يستخدم لعلاج مرض الصدفيه	دايفوبيت Daivobet 	Betamethasone dipropionate+ calcipotriol hydrate
يعطى بحذر في مرض السكري ، قد يغير الاستجابة للأنسولين ، الأطفال ، والمرضى ، المسنين ، الحمل الفئة B	مضاد للقيء ، علاج ركود المعدة بعد الجراحة والسكري.	بلازيل Plasil بريمبران Primperan 	Metoclopramide HCL 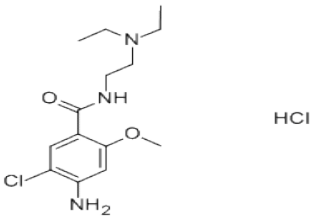
لا يعطى في حالات القرحة الهضمية ، نزف داخل القحف ، الإرضاع يعطى بحذر في الحمل وللأطفال	مضاد لتجلط الدم ، الحد من تصلب الشرايين ، السكتة الدماغية	بلافكس Plavix 	Clopidogrel 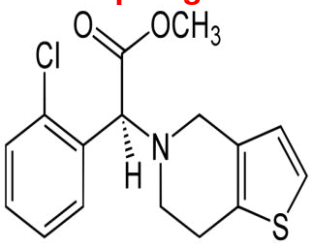
يستخدم بحذر عند المرضى	التهاب القصبات ، التهاب	بلموكلوكس	Amoxicillin +

المصابين باضطراب شديد في الوظيفة الكبدية ،تعديل الجرعة في حالات الفشل الكلوي المتوسط إلى الشديد ، وفي الإرضاع الحمل فئة B	اللوزتين والبلعوم والأذن ،التهاب الكلية والمثانة والاحليل ، التهاب العظم والنقي ، التهاب الجلد والأنسجة ، تجرثم الدم ، التهاب شغاف القلب ، التهاب السحايا ، التهابات ما بعد العمليات	Pulmoclox 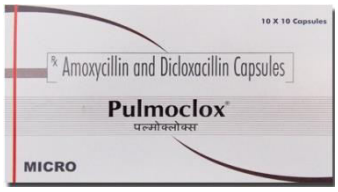	Cloxacillin
يوصى خاصة النساء الحوامل بعدم استعمال هذا الدواء	لعلاج التهاب وخشونة المفاصل	دوروفين Dorofen	Glucosamine sulfate 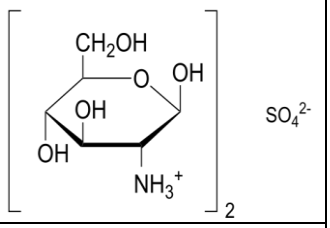
لا يستعمل للذين يعانون من فرط نشاط الغدة الدرقية ، المرضى ذوي ارتفاع ضغط دم شديد ، يستعمل في الحمل للحاجة فقط في الأشهر الستة الأولى من الحمل لا يجوز في الأشهر الثلاثة الأخيرة ، يجب اخذ الحذر للمرضعة	مضاد للحساسية ،معالجة السعال المترافقة باضطرابات تحسسيه ،مضاد احتقان.	بولارامين Polaramine	Dexchlorpheniramine 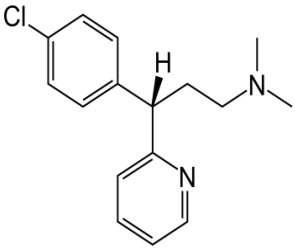
لا يجوز استخدامها في المرضى الذين يتعافون من احتشاء عضلة القلب	يساعد على تعديل مزاج المريض و ازالة الاكتئاب.	تريبتيزول Tryptizol	Amitriptyline 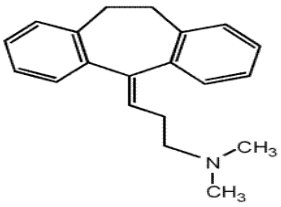
يعطى بحذر في اختلال كلوي , كبدي, الوهن , يمنع استخدام الدواء في فترة الحمل	الوقاية من التهاب الشعب الهوائية المزمن من التفاقم ، التهاب اللثة ، علاج السيلان	تتراسايكلين Tetracycline	Tetracycline 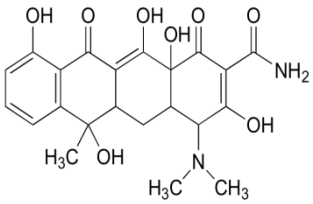 tetracycline
الأشخاص الذين لديهم تاريخ من اضطرابات الدم يسمى البورفيريا	علاج القرحة الهضمية، منع النزيف المتكرر من القرحة الهضمية، مرض الجزر المعدي المريئي ،علاج ومنع القرحة الهضمية	زانتاك Zantac	Ranitidine

	في الأشخاص الذين يتناولون العقاقير المضادة للالتهابات غير الستيرويدية (المسكنات) ،إفراز مفرط لحمض المعدة بسبب ورم أو تضخم في البنكرياس (متلازمة زولينجر إليسون)		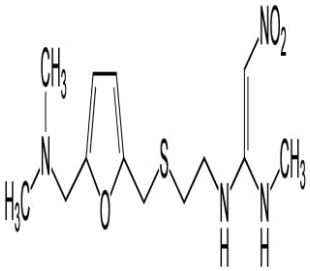
يعطى بحذر في الجلوكوما ، تضخم البروستات ، فشل القلب الحاد ، يعطى بحذر أيضا في الحمل والإرضاع	مضاد للحساسية	تفاجيل Tavegyl 	Clemastine 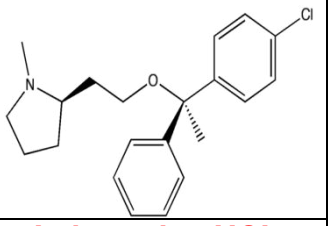
الجلوكوما ، المسنين ،تضخم البروستات ، الحمل فئة C	مهدئ ، وفي حالات سلس البولي ، اتقاء الأوعية الدموية والصداع	تفرانيل Tofranil 	Imipramine HCL 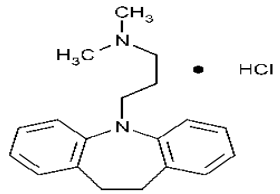
يعطى بحذر في حالات اختلال كلوي ، المرضى المسنين ، وفي الحمل والإرضاع	علاج قرحة الاثنى عشر وقرحة المعدة ، العلاج والوقاية من حرقة المعدة وعسر الهضم الحمضية والحامض في المعدة ، الوقاية والعلاج من التوتر الناجم عن النزيف في الجهاز الهضمي العلوي	تكاميت Tagamet 	Cimetidine 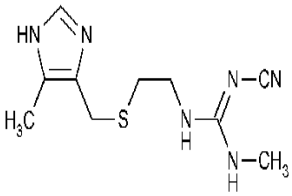
يعطى بحذر في حالات أمراض القلب ، أمراض الكبد ، المسنين ، تضخم البروستات الحمل فئة C	علاج الصرع ، بعض آلام الأعصاب	تكريتول Tegretol 	Carbamazepine 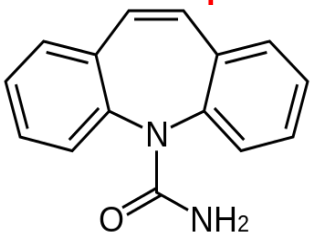
تناذر جيبي ، قصور بطيني أيسر ، حصار أذيني بطيني ، لا يوصف للحامل أو المرضع أو الأطفال	العلاج الوقائي لهجمات خناق الصدر خاصة عند الجهد ، معالجة ارتفاع التوتر الشرياني الأساسي	التيازيم Altiazem 	Diltiazem 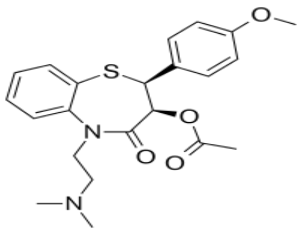
الحساسية للدكسترومثورفان, او للمواد المستخدمة في المركب	مضاد للسعال الجاف	توسيلر Tussilar	Dextromethorphan

			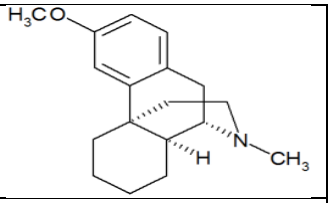
الامساك ، يعطى بحذر لمرضى الربو ، الاطفال اقل من سنتين	مهدئ للسعال الجاف ، موسع للشُعب الهوائية ، مضاد للحساسية	Tussiram توسيرام Tussivan توسيفان 	Chlorpheniarmine maleat + Phenylephrine HCL + Ephedrine HCL + Codeine phosphate
لا يستعمل في حالة الحمل والإرضاع.	معالجة السعال الجاف والارجي.	توكسيل Toxil 	Dextromethorphan HBr + Oxomemazine HCl + Sodium Benzoate
في الحمل والإرضاع يجب استشارة الطبيب ، لا تستعمل هذا الدواء مع أدوية أخرى تحتوي براسيتول	مسكن للسعال و مضاد للاحتقان ومضاد تحسس ومسكن آلام وخافض للحرارة	D تولين Tullin-D 	Paracetamol + Chlorpheniramine + Dextromethorphan HBr + Pseudo-Ephedrine HCl
وجود عدسات لاصقة ، يجب استشارة الطبيب للحوامل والمرضعات قبل الاستعمال	التخفيف المؤقت من الحرقة والتهيج الناجم عن جفاف العين ، الوقاية من حدوث تهيج آخر	تيرموند Tearmond 	Glycerin + Hypromellose + Polyethylene glycol
اختلال كبدي أو كلوي ، الوهن ، الحمل أو الرضاعة(وإن لم يثبت سلامة) ، تم استخدامها بدون ضرر أثناء فترة الحمل	علاج أشكال مختلفة من الاكتئاب ، الوسواس القهري ، اكتئاب المسنين	بروزاك prozac 	Fluoxetine 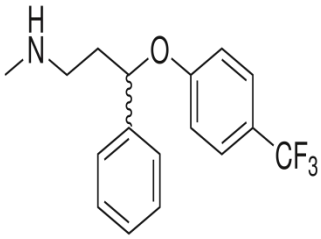
في حالة القصور الكبدي او	علاج داء السكري نوع الثاني	داؤنيل	Glibenclamide

الكلوي ، لا يعطى للحوامل		Daonil 	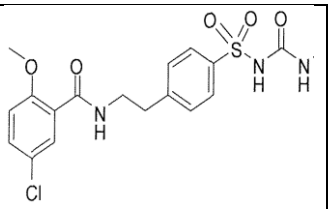
الحمل خاصة الأشهر الثلاث الأولى والمرضع	للالتهابات الفطرية المهبلية البسيطة والقوية	شي كيت اف Shekit -f 	Fluconazole + Azithromycin + Secnidazole
يراعى تخفيض الجرعة في كبار السن والمرضى بقصور في وظائف الكبد ، لا يعطى أثناء الحمل في الأشهر الثلاثة الأولى وكذلك خلال الرضاعة والأطفال اقل من سنتين.	علاج عدوى الاميبا في الأمعاء والأنسجة الأخرى وفي خارج الأمعاء وإصابات طفيلية أخرى	دايلوزول Dilozole 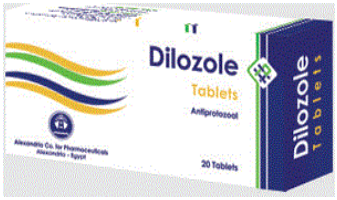 	Diloxanide furoate + Metronidazole – Benzoyl
انسداد في الجهاز الهضمي ، وهن الأمعاء ، التهاب القولون ، الأمراض القلبية الوعائية ، الجلوكوما ، تجنب إعطاء الدواء للحوامل والمرضعات.	كمضاد تشنج للعضلات الملساء ، السلس البولي ، التبول اللاإرادي عند الأطفال ، اضطراب أو عسرة البول	Drepettasir دربتا سير Ditrospam ديتروسبام 	Oxybutynin chloride 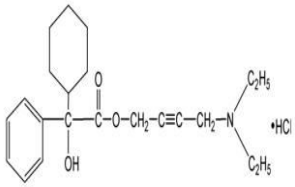
التهابات الجلد الفيروسية والبكتيرية ، جدري الماء ، الزهري ، تدرن الجلد ، حب الشباب ، يستعمل بحذر في الأشهر الثلاثة الأولى من الحمل وكذلك الإرضاع	التهابات الناتجة عن أمراض حساسية الجلد ، والحكة الجلدية ، الحرقة ، الألم	درمودين Dermodin 	Clobetasol propionate in Anhydrous paraffin 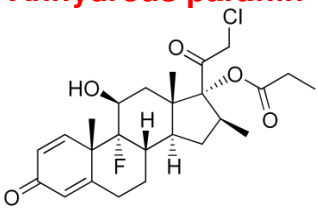
يعتبر مادة سامة لا يجوز تقريبه على العينين او الفم	يستعمل لحساسية الجلد ، لدغة الحشرات	درموكال Dermocal 	Calamine + Glycerine + Camphor
لا يعطى للأطفال اقل من 6	اضطرابات القولون	دسبتالين	Mebeverine HCL

سنوات	التشنجية ، آلام الأمعاء المرتبطة بأعراض القولون ، تهيج القولون	Duspatalin	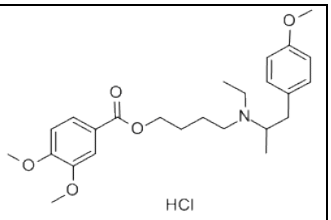
قصور كلوي حاد ، انحباس البول ، فرط بوتاسيوم الدم ، الحمل فئةC	علاج ارتفاع ضغط الدم ، تشمع الكبد مع وذمة ، إدارة فشل القلب ألاحتقاني	الدكتون Aldactone 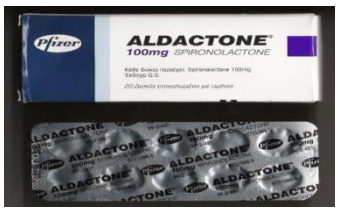	Spironolactone 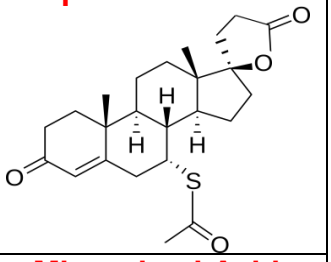
اضطرابات نفسية ، اضطرابات حادة للدورة الدموية الشريانية ، ذبحة قلبية ،اختلال وظيفة الكلى أو غسل الكلى ، أثناء الحمل والإرضاع يفضل استشارة الطبيبة	لدى النساء :اضطراب حاد للعادة الشهرية ، العقم ، سيلان الحليب خارج الفترات الطبيعية للإرضاع. لدى الرجال : تضخم الثدي والعجز الجنسي. علاج مرض باركنسون	دوبرجين Dopergin	Micronised Acid Lisuride + Micronised Tartaric acid + Micronised Sodium Calcium + Lactose + Magnesium Stearate + Microcystalline Cellulose
لا تستخدم أقراص جانوميت لمرضى الفشل الكلوي	يُستخدم في علاج السكر من النوع الثاني	جانوميت Janumet	Sitagliptin+ Metformin
لا يعطى في حالة قلة تجمع الصفيحات الدموية . أمراض الكبد ، خلال الحمل	يعطى لتقليل الدهون في الدم ، يمنع تجمع الدم الصفيحات	دوسبينA Dospin-A	Clopidogrel Bisulfate + Atorvastatin + Aspirin
لا يعطى في حالات ارتفاع ضغط الدم غير المنضبط ، يعطى بحذر في الاختلال الكلوي ، الحمل فئة B	يستعمل لعلاج عدم الاتزان في هرمون البرولاكتين عندما تزيد كمية البرولاكتين في الدم	دوستنكس Dostinex	Cabergoline 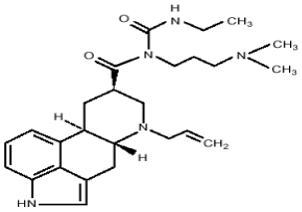
يستعمل بحذر عند المرضى المصابين بأمراض كبدية أو قصور كبدي ،	التهاب القصبات ، ذات الرئة ، التهاب الحنجرة ، التهاب الجيوب ، التهاب اللثة ، التهاب البلعوم ،	روفامايسين Rovamycine	Spiramycin

اضطراب في نظم القلب	التهاب الأذن الوسطى ، داء المقوسات ، الوقاية من داء المقوسات الخلقي أثناء الحمل		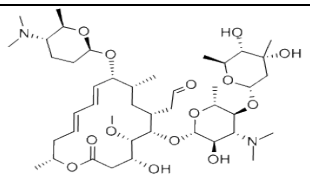
في حالات الجلوكوما ، وتضخم البروستات	آلام تقلصات القناة الهضمية وزيادة حركتها ، التهاب المعدة ، التهاب الأمعاء والقولون ، القرحة الهضمية ، آلام تقلصات الصفراء ، تقلص المجرى البولي ، التهاب البنكرياس	ريابال Riabal 	Prifinium bromide + Paracetamol
لا يستخدم مع أي علاج جلدي أخر ، لا يطبق على الأغشية المخاطية والجروح ، لا يستخدم أثناء الحمل	كمادة مضادة لتقرن الجلد ، لمعالجة حب الشباب ، وفي إزالة تجاعيد الوجه والكلف والحزاز المسطح وحالات الاكزيما	ريتنA Retin A ريتينوئيد Retinoid 	Tretinoin 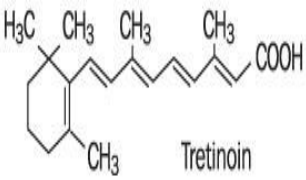
يعطى بحذر في حالات قصور بوظائف الكبد أو الكلى ، وفي أمراض القلب والأوعية الدموية ، الصرع ، خلال الحمل والإرضاع للضرورة القصوى	علاج الفصام والاضطرابات العقلية الأخرى	ريسدال Risdal 	Risperidone 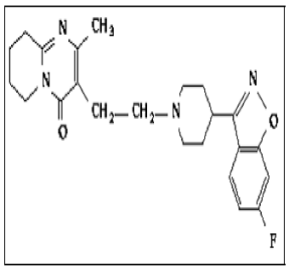
يعطى بحذر للأمراض الكبد ، الرضاعة ، (الحمل فئة C)	إدارة السل النشط (بالاشتراك مع عوامل أخرى) ، القضاء على ناقل لمرض التهاب السحايا	ريفادين Rifadin 	Rifampicin 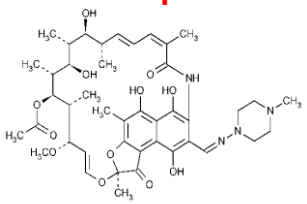
يستخدم بحذر أثناء الإرضاع ، وفي حالات اضطرابات وظيفة الكبد ، لا يستخدم أثناء الحمل	طارد للديدان ، علاج مرض الاكياس المائية و إصابة الدماغ بيرقات الديدان الشريطية	زنتيل Zentel 	Albendazole 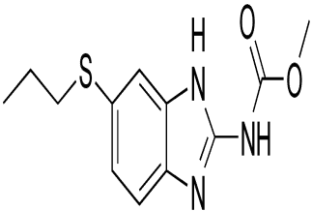
لا يعطى في حالات القصور	حالات القلق ، حالات	زولام	Alprazolam

التنفسي الحادة ،لا يعطى في الحمل والإرضاع يعطى بحذر في القصور الكبدي أو الكلوي ، *لايستخدم ممن يعانون من مشاكل في العضلات ووهن عضلي*	الاكتئاب ، اضطرابات ناتجة عن الخوف ، علاج رعاش الحركة الأساسي	Zolam 	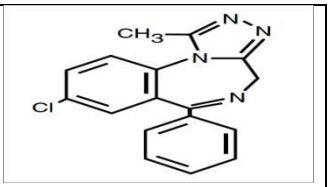
الربو الشعبي ، مرض انسداد الرئة ، بطء القلب ، قصور القلب . الصدمة القلبية ،لا ينصح في الحمل والرضاعة	لخفض الضغط المرتفع داخل العين للمرضى الذين يعانون من الجلوكوما مفتوحة الزاوية	زولامول Xolamol 	Dorzolamide hydrochloride + Timolol maleate
لايوجد	طاردة للديدان (الإصابة بالاسكارس، الانكلوستوما، الدودة الشريطية ،الدبوسية ،السوطية)	فلوب Flub 	Flubendazole 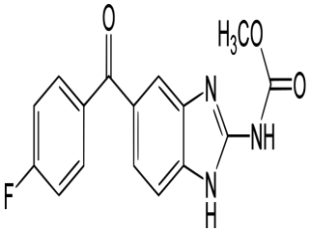
لا يعطى في أمراض الكبد أو الارتفاع غير المبرر لإنزيمات الكبد ، لا يعطى للنساء الحوامل والمرضعات	ارتفاع الكولسترول في الدم وخلل دهون الدم المختلط ، ارتفاع الدهون في الدم	سمفور Simvor سيمفاتين Simvatin 	Simvastatin 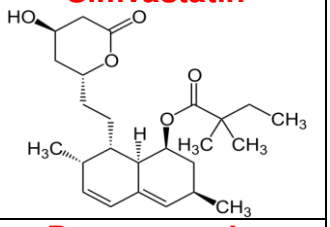
يحظر استعمال في الأشهر الأخيرة للحمل ،يجب اخذ الحذر عند الإرضاع ، كذلك يستخدم بحذر في المرضى المصابين باحتباس السوائل وارتفاع ضغط الدم والقصور القلبي	الالم الضهر ,التهاب المفاصل،حالات الألم المفاجئة ، ألم الأسنان ، حالات الألم والحرارة المترافقة مع الالتهاب	ديكوليف Dicoliv 	Paracetamol + Diclofenac Potassium+ Chlorzoxazone
يجب تعديل الجرعة لدى مرضى اعتلال الوظيفة الكلوية ، يجب مراقبة المرضى الخاضعين للديال باهتمام ، الحمل فئةB	التهاب البلعوم ،التهاب اللوزتين ، التهاب الجيوب ،التهاب القصبات ، التهاب الأذن الوسطى ،التهابات المجاري البولية	سوبراكس Suprax	Cefixime 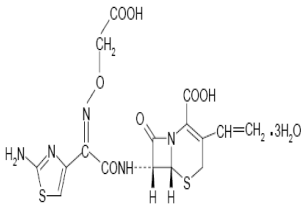

انخفاض نسبة البوتاسيوم أو الصوديوم في الدم ، القصور الكلوي أو الكبدي أو قصور الغدة الدرقية ، توخي الحذر أثناء الحمل والإرضاع	الجلوكوما ،علاج ثانوي لبعض نوبات الصرع ، علاج مساعد في حالات الاوديما الناتجة عن هبوط القلب ألاحتقاني أو عن بعض الأدوية	دياموكس Diamox سيدامكس Cidamex 	Acetazolamide 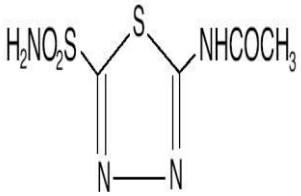
لا يعطى للحوامل	علاج السعال الجاف والمعند والمتهيج	سيدو بكت sedo-pect 	Diphenhydramine HCL + Sodium Citrate + Codeine phosphate + Menthol
يمنع في حالات ارتفاع الجالاكتوز في الدم	يعمل على زيادة كمية الماء في البراز و بالتالي يعمل على تليينه	سيدالاك Sedalac 	Lactulose 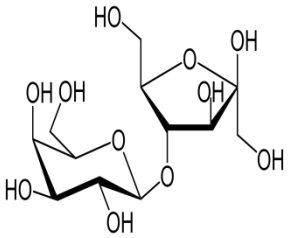
لايوجد موانع	يستعمل للجروح والحروق والتقرحات الجلدية	سيتريميد Cetrimide 	Cetrimide 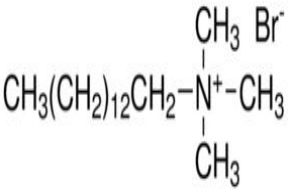
لا يعطى للمرضى المصابين بالربو أو الارتكاس التحسسي ، لا يعطى للأطفال دون سن 10 سنة ،كما لا ينصح للمرضعات ولا يعطى للحوامل وخاصة	لتخفيف أعراض وعلامات الالتهاب العظمي المفصلي. يستخدم لشخص اذا كان يعاني من التهاب ولديه في نفس الوقت قرحة	سيليبريكس Celebrex	Celecoxib

الأشهر الأخيرة من الحمل			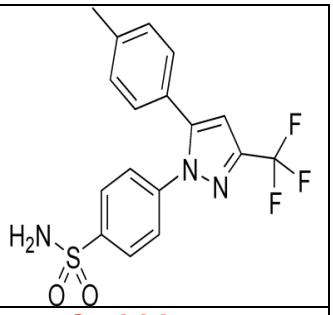
لا يعطى في الجلوكوما ، إصابة بآفات جلدية ، لا يعطى خلال الحمل والإرضاع	لمعالجة أعراض داء باركنسون	سينامت Sinemet 	Carbidopa + Levodopa
يستعمل في الحمل والإرضاع للضرورة فقط	الالتهابات الجلدية ، تطهير البؤر الجرثومية وفي حالات الإصابة بالدمل والحروق والجروح	فوسين Fucine فيوسيدين Fucidin 	Fusidic acid 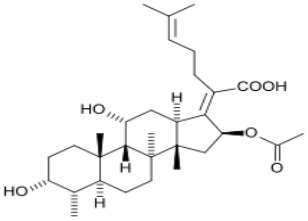
يجب الحذر عند استخدامه لمرضى القرحة المعدية ،الربو ، مرضى الكبد ،مرضى الكلى	علاج الإلتهابات الحادة والمتوسطة وتسكين الألم بشكل سريع	فولتارين حقن Voltaren Ampoules 	Diclofenac Sodium. 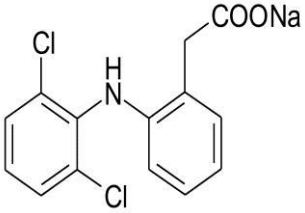
يجب الحذر عند استخدامه لمرضى القرحة المعدية ،الربو ، مرضى الكبد ،مرضى الكلى	مسكن للآلام وخافض للحرارة والتهاب المفاصل والنقرس ، هشاشة العظام	فولتارين Voltaren 	Diclofenac Sodium. 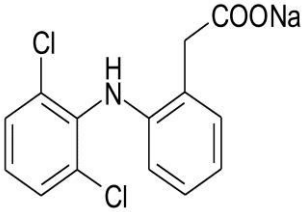
يستخدم بحذر: لمرضى هبوط القلب ،القرحة المعدية, المصابين بالجفاف, إرتفاع ضغط الدم, خلل في وظائف الكبد أو الكلى	يستخدم لتسكين الآلام الحادة البسيطة و المتوسطة مثل ألام الدورة الشهرية, علاج الروماتويد و إلتهاب المفاصل.	كتافلام Cataflam 	Diclofenac potassium 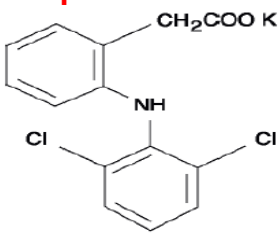
يستعمل بأمان لكن يجب تجنب فرط	لتكوين الحمض النووي ومضاد للأنيميا الخبيثة	فيتامين B12 Vitamin B12	Cyanocobalamin

الجرعة			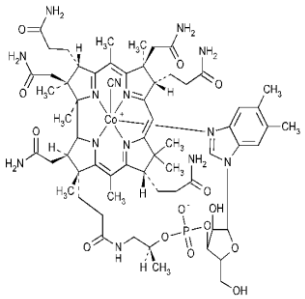
يستعمل بأمان لكن يجب تجنب فرط الجرعة	يساعد الجسم على استعمال الأحماض الامينية التي تعتبر قوالب بناء البروتينات	B6 فيتامين Vitamin B6 	Pyridoxine 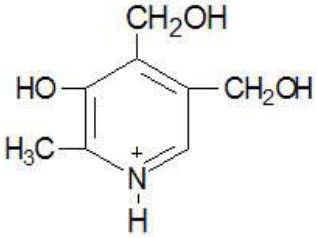
لا يوجد.	مرهم جلدي مطهر للقروح والجروح والحروق	بوفيدين Povidine 	Povidone Iodine 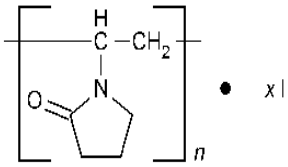
الحمل فئةB	يستخدم لعلاج عدوي الهيربس التي تصيب الجلد, الفم, الإغشية المخاطية, الهيربس التي تصيب الإعضاء التناسلية. و أيضاً عدوي الهيربس زوستر و كذلك الجدري	Zovirax زوفيراكس 	Acyclovir 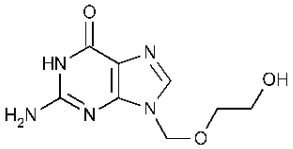
اخذ الحذر عند الاستعمال لدى المرضى الذين يعانون من اضطراب في وظائف الكلية ، فرط بوتاسيوم الدم كذلك الذين يعانون من تضيق في الشريان الابهر ، يستخدم عند الأطفال في حال عدم جدوى الطرق الأخرى الخافضة للضغط الحمل فئة C	علاج لارتفاع ضغط الدم ، معالجة قصور القلب ألاحتقاني	كابوتين Capoten 	Captopril 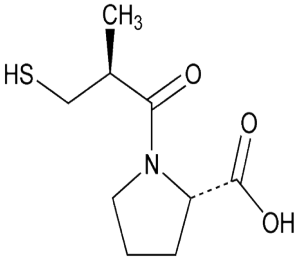
أثناء الحمل يستعمل فقط للضرورة القصوى وحسب الاحتياج	طارد للديدان.	كاتركس Katrex	Levamisole

			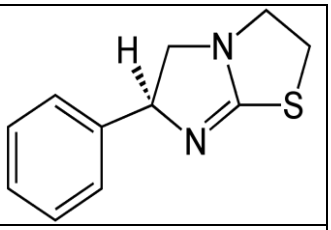
لا يستعمل للحوامل والمرضعات.	أعراض تضخم البروستات الحميد ، ارتفاع ضغط الدم الخفيف أو المعتدل	كاردورا Cardura 	Doxazosin mesylate 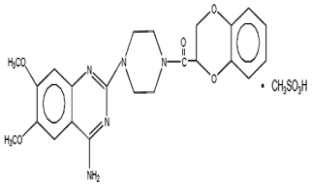
لا يعطى في الرجفان البطيني الليفي ، يعطى بحذر في قصور وظائف الكلى ، وحالات خلل الغدة الدرقية . يعطى في الحمل والإرضاع للضرورة القصوى	حالات فشل القلب و الرجفان الأذيني الليفي	كارديكسين Cardixin 	Digoxin 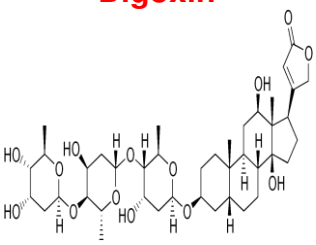
لايوجد	يستخدم في دوالي الساقيين والخصيتين	دافلون Daflon 	Diosmin + Hesperidin
لا يعطى في حالات الصدمة القلبية ، بطء كبير في نبضات القلب ،عجز في وظيفة الكبد ، الانحصار الأذيني البطيني من الدرجة الثانية والثالثة ، الأطفال دون 10 سنة ،الحمل فئةC	يستخدم في فرط ضغط الدم ، فشل القلب الاحتقاني.	ديلاتريند Dilatrend 	Carvedilol 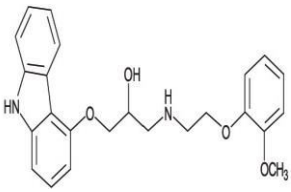
يمنع استخدامه لمن يعاني قصور بالكلى , الكبد , امراض القلب ' الاطفال اقل من 13 عام كما يمنع استخدامه في حالات الحمل والرضاعة.	يستخدم في علاج حالات المغص الحاد كالمغص الكلوي والصفراوي .	سبازموفين Spasmofen 	Hyoscine butylbromide+ Ketoprofen
لايعطى لمرضى الجلوكوما	لعلاج المغص والتقلصات عند الرضع والاطفال	فيسرالجين شراب Visceralgine Syrup	Tiemonium methylsulfate

			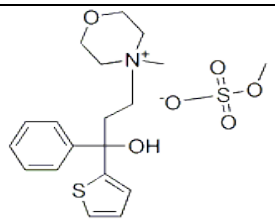
لا يوجد موانع	الانتفاخ ، المغص الناتج عن الانتفاخ بسبب الغازات ، طارد للغازات	كارمينكس Carminex 	Cinnamon oil + Caraway oil + Fennel oil
قصور رئوي حاد ، تثبيط تنفسي ،تجنب الاستعمال أثناء الحمل والإرضاع.	يستعمل لكل أنواع الصرع والنوبات الصرعية التي تحدث للرضع والأطفال والبالغين	ريفوتريل Rivotril 	Clonazepam 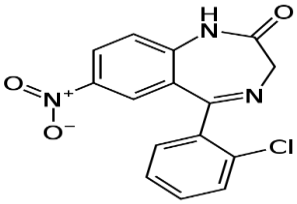
لا يستعمل في الحالات : تدرن الجلد ، الإصابات الجلدية الإفرنجية ، والاخماج الفيروسية في الجلد ،يستعمل أثناء الحمل والإرضاع للضرورة فقط.	لمعالجة الالتهابات الجلدية والفطرية والحكة والتحسس الجلدي	كوادريديرم Quadriderm بولي ديرم Polyderm تتراديرمTetraderm 	Betamethasone + Gentamicin + Clioquinol + Tolnaftate
لا يعطى في فرط الغدة الدرقية ، بطء القلب ، يجب إخبار طبيب التخدير في حال استعمال هذا العلاج قبل العملية الجراحية ، لا يعطى بعد الشهر الرابع من الحمل	للوقاية من بعض أنواع الاضطرابات في نظم القلب ومعالجتها	كورداورن Cordarone 	Amiodarone HCL 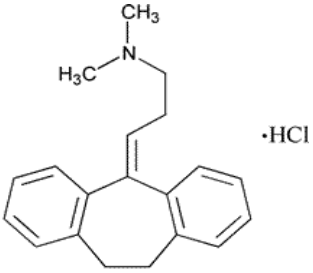
الحساسية من المادة ، اطفال اقل من 10 سنوات	إضطرابات وظائف المعدة والامعاء ، حالات المغص بالقناة الهضمية ، القولون العصبي	كولونا Colona	Sulpiride +Mebeverine HCL

فرط الحساسية لمادة كيتوتيفين.	علاج وقائي لحدوث الربو الشعبي ، الوقاية وعلاج إضطرابات الحساسية	بروفيلار PROFILAR 	Ketotifen Hydrogen Fumarate 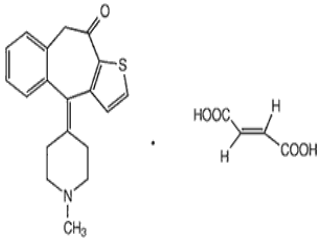
مرض الكبد النشط. الرضاعة الطبيعية. الحمل	يستخدم في ارتفاع الكولسترول في الدم وخلل دهون الدم المختلط	اتور Ator 	Atorvastatin 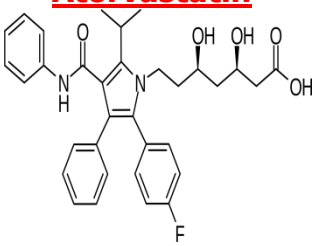
ينصح بعدم الاستعمال عند وجود إصابات فطرية أو حمى راشحة أو أفات جرثومية في الفم والحلق	معجون لمعالجة تقرحات الفم	كينالوغ Kenalog 	Triamcinolone Acetonide 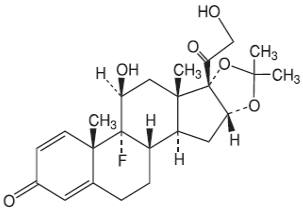
الجلوكوما ، خطر الاحتباس البولي ، أمراض القلب والشرايين ، أمراض الكبد ، يستخدم بحذر في مرض السكري ، أمراض الجهاز التنفسي تضخم البروستات ، أورام الجهاز العصبي المركزي ، صرع ، انسداد معوي ، في الحمل أو الإرضاع : لم تثبت السلامة	يستعمل في بعض اضطرابات المزاج ، الفُواق العنيد ، الغثيان والقيء.	لارجكتيل Largactil 	Chlorpromazine HCL 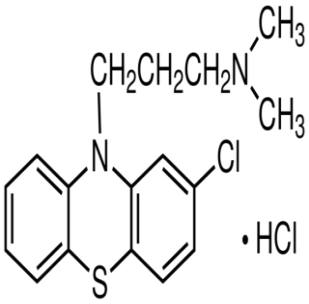
يعطى بحذر في المرضى الذين يعانون من الصرع ، المسنين ،	معالجة التشنج ، علاج التشنج الشديد الناشئة في الحبل الشوكي ، إدارة	ليورسال Lioresal	Baclofen

مرضى اختلال كلوي ، والرضاعة ، والأطفال الحمل فئة C	الألم في التهاب العصب الثالث		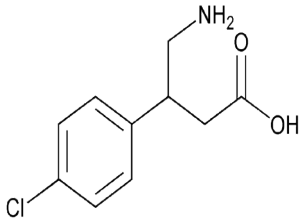
لا يوجد	تخفيف آلام المغص ، تخفيف الحموضة والنفخة عند الأطفال	ماء غريب Gripe Water 	Dill seed oil + Sodium bicarbonate
ينقص الاموكسيسيلين من فعالية مانعات الحمل الفموية. الحمل فئةB	التهاب الجهاز التنفسي ، التهاب اللوزتين ، التهاب الجيوب الأنفية ، التهاب الأذن الوسطى ، التهاب المسالك البولية والتناسلية ، التهاب البروستات ، التهاب الجلد والأنسجة ، خراجات داخل البطن ، خراج الرئة.	ماكسبين Maxipen 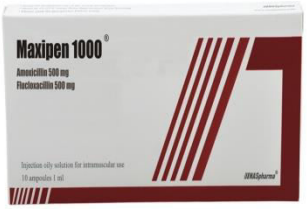	Amoxicillin + Flucloxacillin
يجب الحذر عند الإعطاء للام المرضعة ، لا ينصح باستعماله للمرأة الحامل في الأشهر الثلاثة الأولى	لعلاج التهابات الفطرية وكذلك الالتهاب الثانوي الناتج عن البكتريا	مايكوهيل Mycoheal 	Miconazole Nitrate 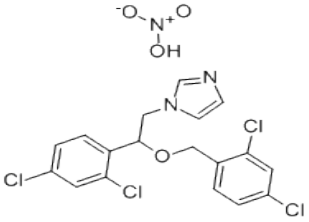
لا يعطى في الجلوكوما ، انحباس البول ، الوهن العضلي ، لا يعطى للأطفال دون 10 سنة ، يعطى بحذر للمرضى الذين يعانون من خفقان القلب ، يعطى بحذر في الحمل والإرضاع	الآلام الخفيفة والمتوسطة كحالات اضطراب العضلات ، آلام أسفل الظهر ، انزلاق الغضروف ، آلام المفاصل ، الصداع ، آلام عسر الطمث	مايوجسك Myogesic كاناجسك Kanagesic 	Orphenadrine citrate + Paracetamol
يمنع إستخدامه لمرضى الضغط بسبب إحتوائه علي كميات كبيره من الصوديوم الذي يقوم بحبس الماء بالجسم ورفع الضغط.	يستخدم لمعادلة حموضة المعدة	فوار فروت Fawar Fruit 	Sodium bicarbonate + Tartaric acid + Citric acid
يمنع استخدامه في	علاج قرحة الأثني عشر علاج	انتودين	Famotidine

المرضى الذين أظهروا فرط الحساسية للعلاج	القرحة المعدية	Antodine	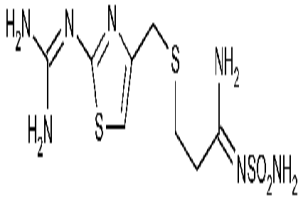
لا يجوز الاستعمال في اضطراب الوظيفة الكبدية والكلوية ، ولا يجوز أثناء الحمل	في حالات النزوف النسائية ، الوقاية من النزف الرحمي بعد الولادة	مثرجين Methergin اركوت Ergot	Methylergometrine 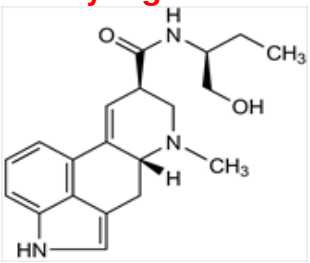
لا يستعمل في القرحة الهضمية ، القصور الكبدي الحاد والقصور الكلوي الشديد ، لايعطى للاطفال وأثناء الحمل والإرضاع	لعلاج أعراض الالتهابات الرثوية ، لعلاج أعراض الالتهاب العظمي المؤلم(داء المفاصل ، الداء المفصلي التنكسي)	موبك Mobic	Meloxicam 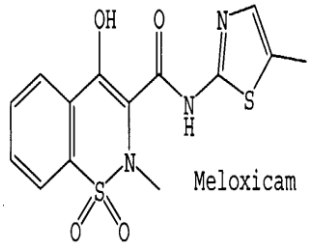
نزف المعدة والأمعاء ، انسداد أو ثقب في الجهاز الهضمي ، ينصح باستشارة الطبيب أثناء الحمل ، لا يستخدم أثناء الإرضاع	معالجة أعراض الغثيان والقيء وحالات عسر الهضم	موتالون Motalon موتيليوم Motilium	Domperidone 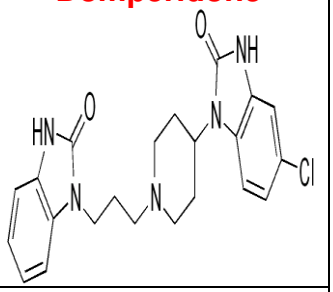
خلل في وظائف الكلى ،ارتفاع مستوى البوتاسيوم في الدم ، في حالات تعاطي أدوية تحتوي على البوتاسيوم ، لا يعطى في الحمل والإرضاع	مدر للبول في حال ارتفاع ضغط الدم ، في حالات تليف الكبد المصحوب باستسقاء.	موديوريتك Moduretic	Amiloride Hydrochloride + Hydrochlorothiazide
يعطى بحذر في القصور الكبدي أو الكلوي أو القصور التنفسي .لا يعطى في فقدان الوعي ، فرط التوتر داخل القحف ، الأطفال ، الصرع ، لا يعطى خلال الحمل والإرضاع إلا للضرورة	مسكن مركزي قوي يستعمل لتسكين الآلام المتوسطة أو الشديدة	ترامادول *Tramadol*	Tramadol HCL 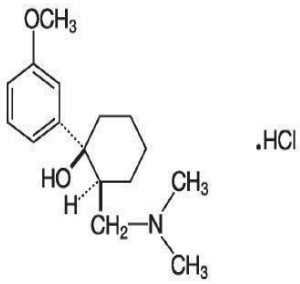

القصوى.			
فرط الحساسية لهذا الدواء، وذمة وعائية	يستخدم لعلاج ارتفاع ضغط الدم	ليزينوبريل Lisinopril 	Lisinopril 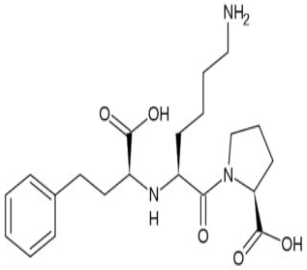
لا يعطى في حالة انسداد الشريان التاجي ، احتشاء العضلة القلبية	لعلاج ارتفاع ضغط الدم	هبيريل A Hipril – A 	Amlodipine + Lisinopril
لا يستعمل في نوبات الربو الحادة ، الإرضاع ، يستعمل بحذر في أمراض الكبد ،المسنين ، الحمل فئةB	مضاد للحساسية.	الليرجيكس فورت Allergex fort 	Chlorpheniramine 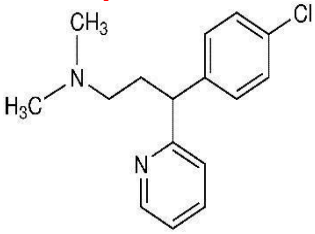
مضاد استطباب في التثبيط الشديد والسمي للجملة العصبية المركزية ، داء باركنسون ، يعطى للضرورة القصوى في الحمل ، يجب تجنب الارضاع عند اخذ العلاج ، يعطى بحذر للمصابين باضطرابات قلبية وعائية	الاضطرابات النفسية ، علاج مشاكل السلوك الشديدة عند الأطفال مفرطي الحركة ، اضطرابات التقلصات اللاإرادية	هادول Haldol 	Haloperidol 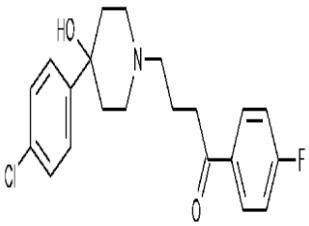
ضخامة البروستات ، الزرق مغلق الزاوية ، قرحة المعدة والاثنى عشري ، الأمراض القلبية والكلوية الحادة الانتانات الفيروسية كالحماق وشلل الأطفال ، لا يعطى خلال الحمل والإرضاع ، لا يعطى مع الاندوسيد والأسبرين ، لا يعطى	التهاب الأنف التحسسي بأنواعه ، التحسس لغبار الطلع وحمى الكلأ ، الإصابات الجلدية الارجية مثل الاكزيما ، التهاب الملتحة التحسسي.	هيانيل Hayanil 	Dexamethasone + Dexchlorpheniramine + Ascorbic Acid (Vit .C)

للأطفال دون سنتين ، يعطى بحذر في حالة الصرع			
يعطى خلال الحمل والإرضاع للضرورة فقط	الأمراض الناشئة عن اضطراب ايض الكالسيوم ، لين العظام ، الكساح ، نقص الكالسيوم عند الأطفال حديثي الولادة ، سوء امتصاص الكالسيوم في حالات الكساح	ون ألفا One – Alpha 	Alfacalcidol 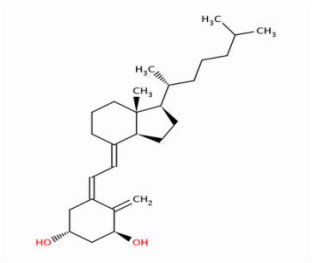
لا يعطى خلال الحمل والإرضاع إلا للضرورة	معالجة أعراض التهاب الأنف التحسسي الفصلي وتشتمل على (: العطاس ، سيلان الأنف ، حكة في الأنف وباطن الفم والحنجرة ، تدمع واحمرار العين) ، المعالجة العرضية للحكة الناجمة عن ألشري الجلدي المزمن.	زاناكس Xanax 	Fexofenadine HCL 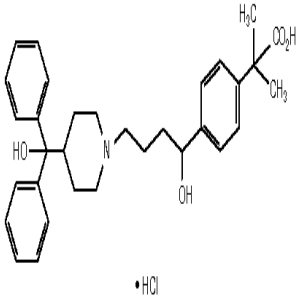
لا ينصح باستعمالها في معالجة الاخماج العينية القيحية الحادة ، وداء القوباء السطحي الحاد ، وجدري البقر ومعظم الأمراض الفيروسية الأخرى للقرنية والملتحمة	علاج الالتهابات التي تستجيب للسبروين والأعراض التحسسية غير الخمجية الخفيفة المتوسطة للجفن والملتحمة البصلية والقسم الأمامي للعين والقرنية.	ابيكورت Apicort 	Prednisolone acetate + Benzalkonium chloride
الربو القصبي ، بطء القلب الجيبي ، الصدمة القلبية ، لا ينصح للحوامل وكذلك الأطفال	في خفض الضغط الداخلي للعين ، وفي الجلوكوما المزمنة والجلوكوما الثانوي	ابيمول Apimol تيمولير Timolyre 	Timolol maleate 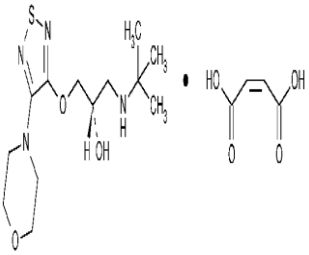
يمنع استخدامه في حالة المرضى الذين يعانون من فرط الحساسية لأي من مكونات الدواء	تستخدم القطرة في علاج التهابات العين التي تنتج عن الإصابة بالعدوى كما يستعمل في علاج حالات التهاب , القرحة التي تصيب القرنية أو في حالات التهاب القزحية	إيكونوبريد بلس Econopred Plus	Prednisolone acetate

	والتهاب الملتحمة.		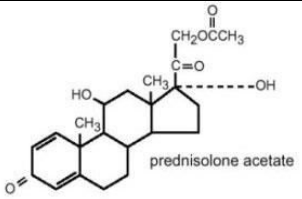
يمنع استخدامه لمن يعاني من حالات الحساسية لاي من مكونات الدواء ، يمنع استخدامه مع الأطفال دون سنتين	يستخدم في حالات الحساسية المختلفة حيث يعالج كلاً من سيلان الأنف و العطس والحكة كما يستخدم في حالات العيون الدامعة وحكة في الأنف والحنجرة وايضاً حساسية في جيوب الأنفية	زيرتك Zyrtec 	Cetirizine hydrochloride 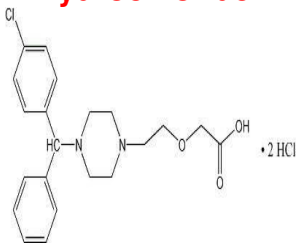
في حالة وجود ثقب في طبلة الأذن ، للحوامل إلا للضرورة ، ويعطى بحذر للمرضعات ، لا يستعمل أكثر من10 أيام	التهاب الأذن الوسطى ، التسكين الفوري للألم وتخفيف الالتهاب في المراحل الاحتقانية ، وكعلاج مساعد مع المضادات الحيوية	أتوكائين Otocain 	Phenazone + Procaine HCL
يعطى بحذر في حالات اختلال كلوي أو كبدي ، المرضى المسنين ، عدم انتظام ضربات القلب البطيني ،لا يعطى الأطفال والإرضاع الحمل فئة C	ارتفاع ضغط الدم الذبحة الصدرية	ادلات Adalat 	Nifedipine 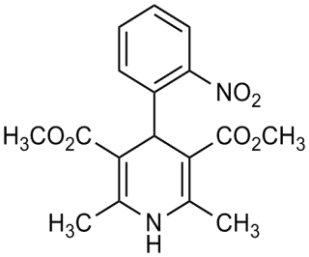
يستعمل بحذر للمرضى الذين لديهم خلل في وظائف الكبد ، يستعمل بحذر في الرضاعة الحمل فئة B	عدوى الجهاز التنفسي ، السعال أديكي ، الالتهاب الرئوي ، الدفتريا ، الاميبا المعوية ، التهاب الجلد ، التهاب الجهاز البولي والتناسلي	اريثرومايسين Erythromycin 	Erythromycin 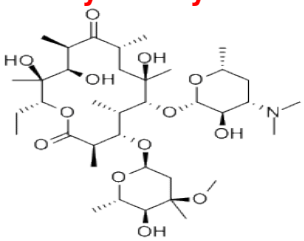
لا يستعمل في حالات القصور الكبدي الحاد ، يستعمل في الحمل والإرضاع إلا للضرورة القصوى	التهاب الجهاز التنفسي ، التهاب الأذن الوسطى ، التهابات الجلد ، الكلاميديا، التهاب البلعوم، التهاب اللوزتين	ازي ونس Azi-once 	Azithromycin 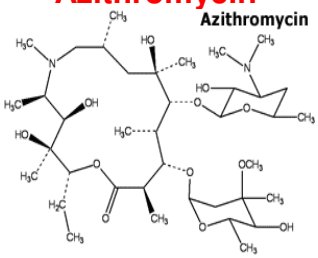
في حال حدوث حساسية مع	التهاب المفاصل	اسبجك	Acetylsalicylic acid

المسكنات الأخرى ، اضطرابات النزف أو الصفيحات ، يعطى بحذر في القرحة ، أمراض الكلى الشديدة أو كبدي حاد ، في الحمل لا يستعمل ابتداء من الشهر السادس للحمل ولا يستعمل أثناء فترة الإرضاع	الروماتيزم ، هشاشة العظام ، ألم خفيف إلى معتدل ، الحمى	Aspegic	Lysine 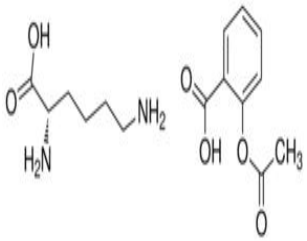
تجنبها في المرضى الذين يعانون من التعصب ،في حديثي الولادة ، يعطى بحذر للاشخاص ممن لديهم ضعف السمع ، والأطفال الخدج ، السمنة المرضى /.الرضاعة ، والرضع وحديثي الولادة(لم يثبت سلامة) الحمل فئة C	علاج الالتهابات الجرام سلبية خطيرة العصوي والالتهابات التي تسببها العنقوديات عند موانع بنسلينات أوغيرها من المخدرات أقل سمية	اميكاسين Amikacin	Amikacin 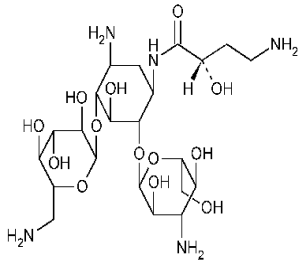
الذين يعانون من أمراض الكبد الحادة ، الإسهال المرتبطة بالتهاب القولون الغشائي الكاذب ، الأطفال دون سنتين ، الحمل فئةC	مضاد للإسهال.	انترستوب Enterostop لوموتيل Lomotil	Diphenoxylate HCL + Atropine sulphate
انخفاض الضغط الشديد ، فقر الدم الشديد ، ارتفاع الضغط داخل القحف بسبب الرض أو النزف الدماغي ، الحمل والإرضاع	الألم الصدري الحاد الناجم عن الذبحة الصدرية ، احتشاء القلب	انجسيد Angised	glyceryl trinitrate 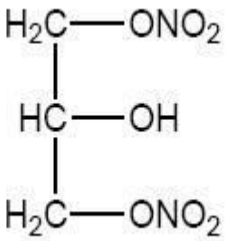
لا يعطى للأشخاص الذين لديهم احتباس البول ، لا يعطى للحوامل والمرضعات	علاج ارتفاع ضغط الدم ,فشل القلب	انجيزارH Angizaar –H	Losartan potassium + Hydrochlorothiazide

		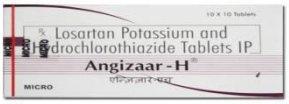	
لا يعطى في حالة القرحة ، التهاب المستقيم ، يعطى بحذر للمرضى المسنين ، الإرضاع والحمل	التهاب المفاصل الروماتزيم ، التهاب المفاصل النقرسي ، هشاشة العظام التهاب الفقار المقسط ، مسكن للآلام	اندوسيد **Indocid** 	**Indomethacin** 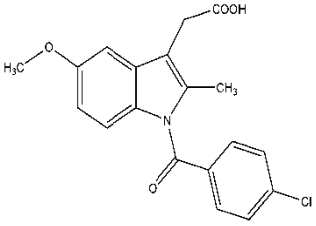
لا يجوز الاستعمال في حالات الصدمة القلبية ، انسداد المجاري التنفسية ، حصار قلبي ، تباطؤ ضربات القلب لا يستعمل في الحمل والإرضاع	ارتفاع ضغط الدم ، اضطراب نظم القلب ، تسرع ضربات القلب ، اعتلال العضلة القلبية ، الاحتشاء	انديرال **Inderal** 	**Propranolol** 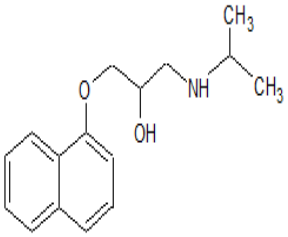
التهاب القرنية السطحي القوباء البسيط ، إصابة العين الناتجة من البكتريا الفطرية ، الجلوكوما (الماء الأزرق) لا ينصح في الحمل والرضاعة	لمعالجة حالات العين المستجيبة للاستيرويدات والتي تتطلب في نفس الوقت المعالجة الوقائية بالمضادات الحيوية ، لمعالجة حالات التهاب الملتحمة	اوبتيديكس ت **Optidex T** 	**Tobramycin + Dexamethasone**
لا يعطى للذين لديهم حساسية من مضادات الالتهاب الغير ستيروئيدية ، لا ينصح للحوامل والمرضعات وكذلك الأطفال دون 10 سنة	يستعمل للإزالة المؤقتة للحكة العينية الناجمة عن التحسسي الموسمي للملتحمة ، لعلاج الالتهاب التالي للعمليات عند المرضى الذين أجريت لهم عملية استخراج الساد	اوبتيلار **Optilar** 	**Ketorolac tromethamine + Benzalkonium chloride + Edetate disodium + Octoxynol + Sodium chloride**
بعد التداخلات الجراحية ، لا يستعمل أثناء الحمل ، يستعمل تحت إشراف طبي أثناء الإرضاع ، لا يستعمل على مدى فترات طويلة	مزيل احتقان الأنف ، للمساعدة في تصريف الإفرازات الأنفية ، إزالة احتقان الغشاء المخاطي للبلعوم ، تسهيل تنظير الأنف	أوتريفين **Otrivin** 	**Xylometazoline HCL + Benzalkonium chloride + Sodium phosphate + Sodium chloride + Methylhydroxypropylcellulose**

التهاب القرنية ، وامرض فيروسية أخرى للقرنية والملتحمة ، إصابة العين بالمتفطرات ، داء فطريات مكونات العين ،في الحمل والإرضاع للضرورة	في حالات التهاب العين ، وفي حالات التهاب العنبية المزمن وجروح القرنية الناتجة عن حروق كيميائية أو اختراق أجسام غريبة.	د.ن.ب P.N.D 	Dexamethasone + Neomycin sulfate + Polymyxin B sulfate
يعطى بحذر للمرضى المصابين بأمراض القلب ، الكبد ، الاضطرابات النفسية ، القرحة المعدية ، لا يعطى للحوامل	الاضطرابات الغدية المترافقة مع ارتفاع برولاكتين الدم ، العنانة والعقم عند الرجال ، متلازمة المبيض متعدد الكيسات ، الطمث ، الم واحتقان الثدي ، لمعالجة داء باركنسون	Parlodel بارلوديل Ronali رونالين 	Bromocriptine 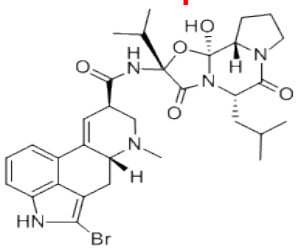
يمنع استعماله في اماكن الإصابة في جفن العين او بالقرب من العين	يستخدم في علاج الألتهابات الجلدية التي تصاحبها أحمرار لطبقة الجلد مثل الاكزيما كما يستعمل في علاج الحساسية والحكة (الهرش) الجلدية والتهاب الجلد بالتماس والتهاب الجلد الاستشرائي.	بيتاديرم مرهم Betaderm Ointment 	Betamethasone 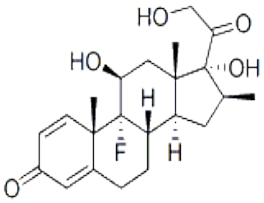
لا يستعمل بحالة فطريات الجلد.	يستعمل للحساسية والالتهابات الجلدية	بتنوفيتN Betnovate N 	Betamethasone + Neomycin
تجنب المنتجات التي تحتوي على الكحول ، يعطى بحذر لأمراض الكبد/ مرض كلوي سوء التغذية ، الحمل الفئة B	مسكن للآلام خافض للحرارة	براسيتول Paracetol 	Acetaminophen 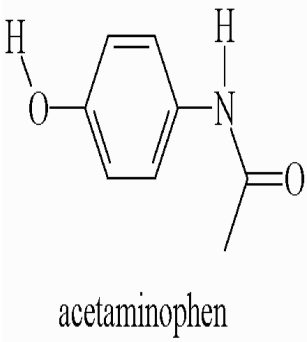
يستخدم أقل جرعة ممكنة لأقصر فترة من الزمن في الحالات التالية : الأطفال	تستخدم في طائفة واسعة من الأمراض / التهابي ، الحساسية ، الأورام ، حالات الربو	بردنزولون Prednisolone	Prednisolone

الأمراض المزمنة الحمل فئة C			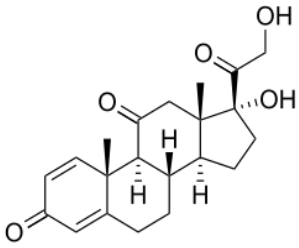
لاتوجد موانع	يستخدم في تسكين الالام المؤقت كآلام الاسنان او بسبب اصابة ما كلاعب الكرة في المباراة ،في حالات تسكين الالام قبل العمليات الجراحية	بخاخ ليدوكايين Lidocaine Spray 	Lidocaine 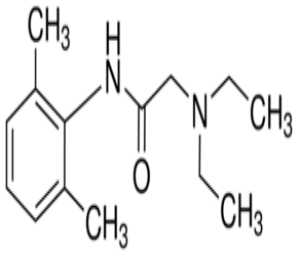
لا يستعمل للحوامل والمرضعات.	أعراض تضخم البروستات الحميد ، ارتفاع ضغط الدم الخفيف أو المعتدل	بروستا نور Prosta-nor 	Terazosin hydrochloride 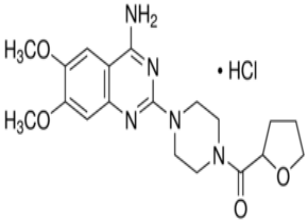
لا يعطى مع المسكنات الأخرى ، حالات القرحة ،مرضى الكلى الحمل الفئة B ، في الثلث الأول	مسكن للآلام ، التهاب المفاصل ، هشاشة العظام ، خفض الحمى	بروفين Brufen 	Ibuprofen 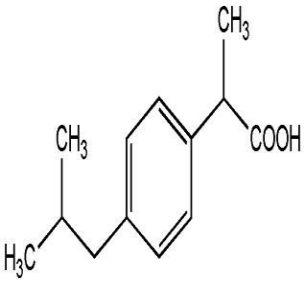
يمنع استخدامه اذا كان المريض يعاني من قرحة ، مرضى الكلى، يجب استشارة الطبيب في حالة مرضى القلب ،يمنع على الاطفال الاقل من 6 شهور،	يستخدم في تسكين الالام المفاصل والعظام ويعالج حالات الالام الاسنان والتهاب اللثة ،خافض للحرارة سريع المفعول وكمسكن للالام الطمث اثناء الدورة الشهرية.	أدفيل Advil 	Ibuprofen 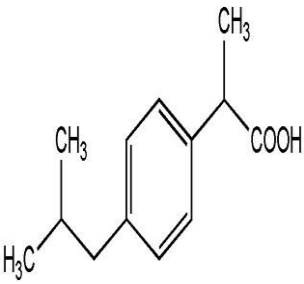
لا يستعمل خلال الحمل والإرضاع.	البواسير الشرجية والحكة والألم والحرقة المرافقة لها	بروكتوسيديل Proctosedyl	Cinchocaine HCL + Hydrocortisone

لا يستخدم للأطفال اقل من سن الثالثة	مسكن للسعال ومذيب للبلغم	بلسم Balsam 	Guava leaf extract + Thyme leaf extract + Tilia flower extract + Honey + Fennel oil.
لا يوصف للمرضى الذين يعانون من قصور شديد في وظيفة الكليتين ، ولا يوصف في التهاب الأمعاء أو قرحة الأمعاء وقرحة المعدة ، لا يستعمل عند الإرضاع . الحمل فئة C	لتخفيف الألم البسيط أو المتوسط الشدة وحالات الصداع	بونستان Ponstan 	Mefenamic acid 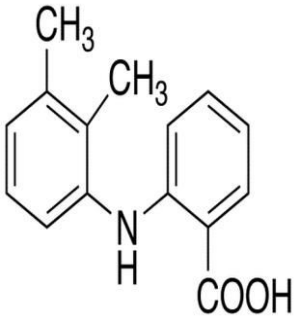
أمراض القناة الهضمية الانسدادية.	المغص المعوي والمعدي ، تقلص فتحتي البواب والفؤاد بالمعدة ، القيء	سبازتولين Spastolin 	Pipenzolate methyl bromide + Phenobarbital
التهاب الجلد حول الفم ، الإصابة الجرثومية لقشرة الرأس ، الإصابة الجلدية الفيروسية ، يستعمل بحذر في الإرضاع ، لا يستعمل في الحمل	لمعالجة الصدفية والإصابات الجلدية المتقرنة	بيتا ساليك Beta-salic 	Betamethasone + Salicylic acid
القرحة المعدية العفجية ، يحذر إعطاء هذا الدواء عند مرضى الربو والحوامل	المعالجة العرضية للدوار ألدهليزي ، لمعالجة داء منيير (دوار ،طنين ،غثيان)	بيتاسيرك Betaserc رابستينRabestine 	Betahistine dichlorhydrate 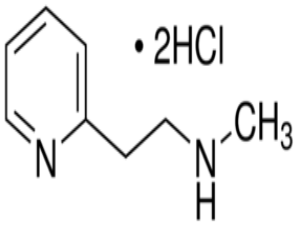
يعطى بحذر في حال وجود	للمعالجة الوقائية للصداع	بيزوفين	Pizotifen

الجلوكوما ، احتباس بولي ، لا يستعمل أثناءالحمل والإرضاع	الوعائي المنشأ المتكرر بما فيه الشقيقة والصداع النصفي ذو المنشأ العصبي	Pizofen	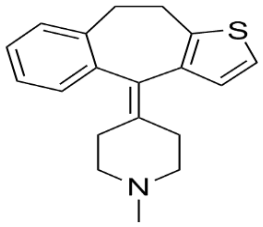
لا يستعمل عند المرضى الفشل القلبي الحاد، انسداد شديد في الجهاز التنفسي، بطء قلبي واضح ، الحذر عند الإعطاء للأمهات المرضعات الحمل فئة C	دواء لعلاج ارتفاع ضغط الدم ، الذبحة الصدرية ، ويستخدم لعلاج انتظام ضربات القلب الفشل القلبي,	كونكور Concor	Bisoprolol 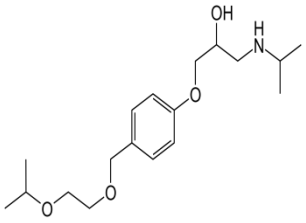
في حالة القصور الكبدي او الكلوي ، يجب استشارة الطبيب للحوامل والمرضعات	الآلام وإزالة التشنجات وتخفيض الحرارة ، الصداع . الم الأسنان ، ألام عسر الطمث	دي انتالفك DI-Antalvic	Dextropropoxyphene + Paracetamol
لا يستعمل عند وجود إصابات جلدية جروح أو التهاب . لا يستعمل عند الحمل أو المرضع أو الأطفال دون سن الثانية عشر إلا باستشارة الطبيب	لمعالجة حب الشباب (العد).	بانوكسيل PanOxyl	Benzoyl Peroxide 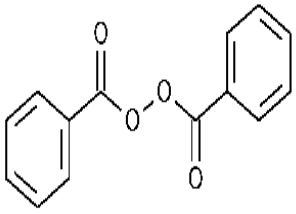
يعطى بحذر للذين يعانون من أمراض القلب والسكري والجلوكوما والمسنين ، الحمل فئة C	موسع للشُعب الهوائية عند نوبات الربو والأمراض الأخرى	بيوتادينButadiene فنتولينventolin	Salbutamol 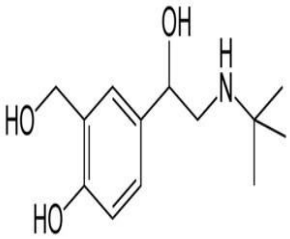
يعطى بحذر في حالات أمراض الكبد والنقرس ، احتباس البول ، ضعف السمع ، انخفاض ضغط الدم ، داء السكري ، لا يعطى في الجفاف، الأطفال دون 10 سنة ، الحمل فئةC	مدرر للبول ، إزالة السوائل الزائدة في الجسم ، وفي حالات زيادة السوائل واحتباسها في الجسم ، يستخدم أيضا لعلاج ارتفاع ضغط الدم	بيورنيكس Burinex	Bumetanide 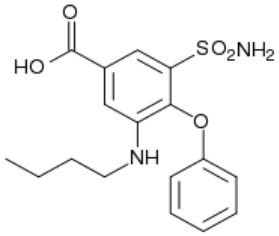

مرض في الجهاز التنفسي مثل الربو ، أمراض معينة في القلب ، اضطرابات كلوية شديدة ، لا يجوز الاستعمال أثناء الحمل والإرضاع وللأطفال	لخفض الضغط المرتفع في العين ومعالجة الزرق	تيمودور Timodor 	Dorzolamide hydrochloride + Timolol maleate
لا يعطى في وذمة رئوية ، صدمة قلبية ، بطء القلب أو إحصار القلب ، يعطى بحذر في اختلال كبدي أو كلوي والمسنين ومرض رئوي وداء السكري، الحمل والإرضاع والأطفال لا يعطى	لعلاج ارتفاع ضغط الدم ،لتخفيف آلام الذبحة الصدرية ويستخدم لتنظيم ضربات القلب وللرجفة	تينورمين Tenormin 	Atenolol 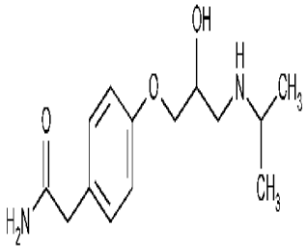
لا يستعمل بحالة ارتفاع عمل الغدة الدرقية ، أمراض القلب ، وبحالة الحمل فلا بد من تغيير الجرعة لأنه تزداد الحاجة لهورمونات الغدة الدرقية	يستخدم لمرضى انخفاض عمل الغدة الدرقية والأورام الحميدة لهذه الغدة ، ويستخدم بحالة الأورام السرطانية للغدة الدرقية بعد خضوع المريض للجراحة	ثايروكسين L-Thyroxin 	Levothyroxine sodium 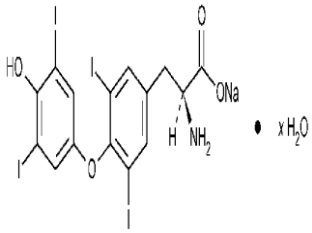
لا ينصح هذا الدواء للأطفال والمراهقين دون 18 سنة من العمر	يستخدم لمعالجة الصرع ، الالم العصبي	ليريكا Lyrica 	Pregabalin 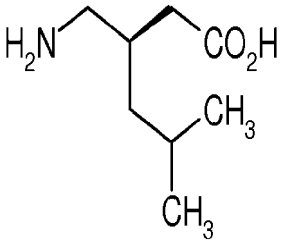
لا يعطى في حالات الالتهاب الحاد في البنكرياس ، تخفيض الجرعة لدى المصابين في قصور وظائف الكلى ، الحمل والإرضاع للضرورة القصوى	لعلاج آلام الاعتلال العصبي لدى البالغين ، كعلاج منفرد أو إضافي في الصرع	جابا تركس Gabatrex 	Gabapentin 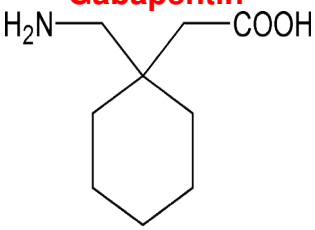
في حالة القصور الكبدي او الكلوي ،	علاج داء السكري نوع الثاني	اماريل Amaryl	Glimepiride

لا يعطى للحوامل			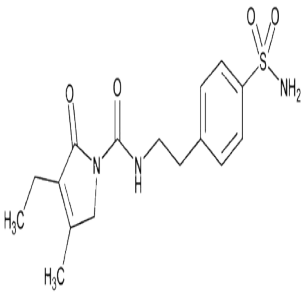
لاتوجد موانع	لمعالجة السعال.	جوافلكس Guaflex 	Guava leaves + Tilia Flowers + Fennel oil
لاتوجد موانع	الخدوش ، الجروح القطعية أو تهتكات الجلد، العمليات الجراحية (بما في ذلك بعد عمليات الولادة القيصرية)، الحروق أو السفعات ، العلاج بالليزر (مثل إزالة الوشم)	جل كونتراكتيوبكس Contractubex 	Obtained from onions + Heparin + Allantoin
ينصح بإيقاف الإرضاع أثناء اخذ العلاج ، يعطى للحوامل	نقص البروجيستيرون مثل:آلام الطمث ، داء البطانة الرحمية ، انقطاع الطمث الثانوي ، عدم انتظام الدورة ، العقم ، الإجهاض المتكرر المصحوب بنقص البروجيستيرون.	دوفاستون Duphaston 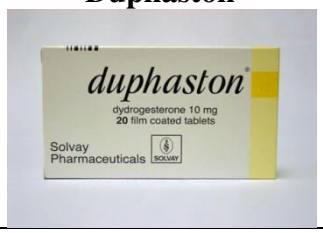	Dydrogesterone 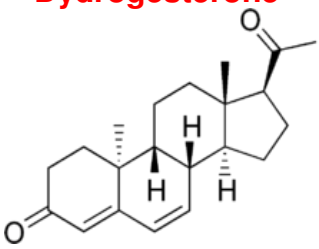
يعطى بحذر في اختلال كلوي أو كبدي، الوهن ، يمنع استخدامه اثناء الحمل ، الاطفال دون سن الثامنة	علاج حب الشباب ، علاج الجمرة الخبيثة ، علاج السيلان ، علاج الزهري	دوكسيسايكلين Doxycycline 	Doxycycline 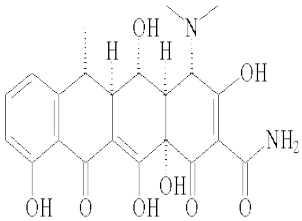
يمنع استخدامه مع السلفا (سبترين أقراص)	يستخدم التخلص من زيادة املاح اليورات urate في الجسم ، طرد الحصوات الموجودة في الجهاز البولي ، مطهر لمجري البول urinary tract الذي قد تصيبه البكتريا في حاله زيادة املاح ال urate لانها تجعل مجرى البول مكان	بروكسيمول Proximol	Halfa bar + hexamine +piperazine

	مناسب لنمو البكتريا		
قصور وظائف الكبد حيث تنتج الامونيا من تحلل الهكسامين وحالات الفشل الكلوي والجفاف الشديد	يستخدم في التهابات المسالك البولية وللقضاء علي بلورات الاملاح (اليورات) Urate الزائدة في البول لأن أهمالها يسبب حصوات بالكلي والحالب.	جدكورين فوار Jedcorene 	Piperazine + Hexamine+ Khellin
قصور وظائف الكبد حيث تنتج الامونيا من تحلل الهكسامين وحالات الفشل الكلوي والجفاف الشديد	يستخدم في التهابات المسالك البولية وللقضاء علي بلورات الاملاح (اليورات) Urate الزائدة في البول لأن أهمالها يسبب حصوات بالكلية والحالب	يوريكول فوار Uricol 	Piperazine + Hexamine+ Khellin
يعطى بحذر للمرضى المسنين	علاج ارتفاع ضغط الدم يعتبر الخيار الاول للمرأة الحامل.	الدوميت Aldomet 	Methyldopa 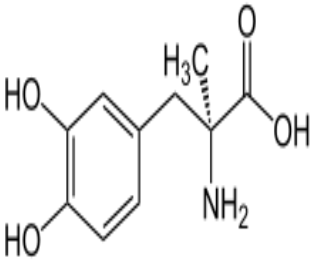
يجب اخذ الحذر عند المرضى المصابين بقصور كبدي معتدل أو شديد أن لا يزيد الجرعة اليومية عن 8 ملغم الحمل فئةB	للوقاية والعلاج من الغثيان الذي تسببه المواد الكيميائية ، للوقاية والعلاج من الغثيان والاقياء بعد التداخلات الجراحية	دي فوميت De-vomit 	Ondansetron HCL 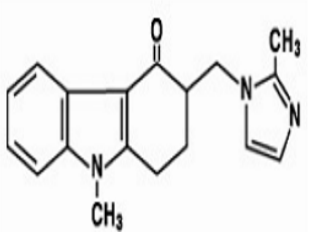
يستخدم أقل جرعة ممكنة لأقصر فترة من الزمن في الحالات التالية : الأطفال الأمراض المزمنة. الحمل فئة C	تستخدم في طائفة واسعة من الأمراض / التهابي ، الحساسية ، الأورام ، وحالات الربو	ديبوميدرول Depo-medrol	Methylprednisolone

			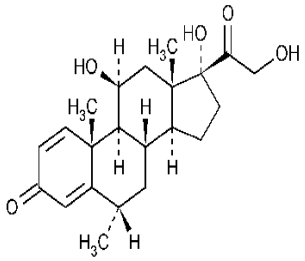
يستخدم أقل جرعة ممكنة لأقصر فترة من الزمن في الحالات التالية : الأطفال الأمراض المزمنة . الحمل فئة C	في طائفة واسعة من الأمراض المزمنة بما في ذلك : التهابي ، الربو ، الحساسية ، الدموية ، الأورام	ديكادرون Decadron دكسون Dexon 	Dexamethasone 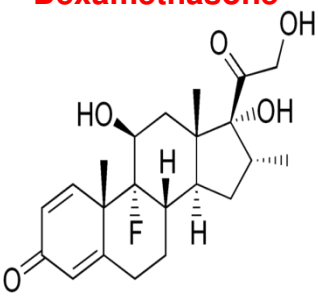
لاتوجد موانع.	لمعالجة انتفاخ البطن ، لطرد الغازات والهواء من القناة الهضمية	ديميثيكون Dimethicone 	Dimethicone 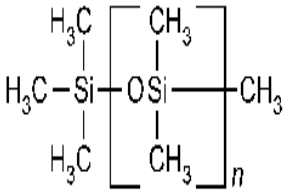
لاتوجد موانع	يستخدم ميبو اصلاح الحرق مرهم لجميع الحروق بما في ذلك حروق الشمس ، و طفح الحفاض ، طفح العرق ، تقرحات السكري،	ميبو MEBO 	B-sitosterol,sesame oil ,bees wax
يجب اخذ الحذر مع المرضى المصابين بقصور حاد في وظائف الكبد ، لا يعطى للحوامل والمرضعات	علاج قرحة الاثنى عشر والمعدة ، علاج التهاب المريء الارتجاعي ، التهاب وقرحة الجهاز الهضمي.	رابيزول Rabezole 	Rabeprazole 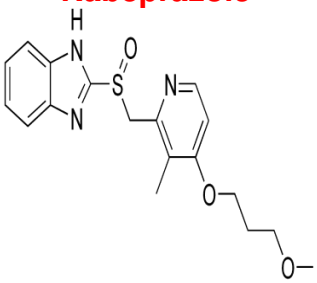
لا يستعمل في نوبات الربو الحادة الإرضاع، انسداد عنقِ المثانةِ، أعراض تضخم البروستات	مضاد للحساسية.	اليرمين Allermine	Chlorpheniramine maleate

			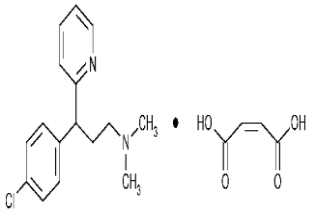
عدم الاستعمال في حالات المغص الشديد وحصر البول ، لا يستعمل خلال الأشهر الثلاثة الأولى من الحمل	لعلاج المغص الكلوي ، وعلاج الالتهاب المرافق للحصى الكلوي ، ويساعد على تذويب وطرد الحصى	رواتينكس Rowatinex 	Pinene + Camphene + Borneol + Anethol + Fenchone + Cineol + Olive oil
اضطراب في وظيفة الكلية والكبد ، يستعمل للضرورة أثناء الحمل والإرضاع	معالجة ارتفاع حمض البول ، اعتلال الكلية اليوراتي ، النقرس	زيلوريك Zyloric 	Allopurinol 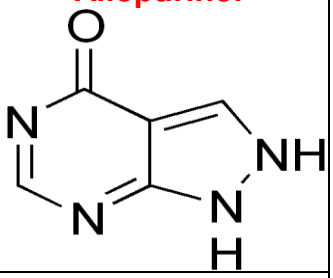
لا يعطى خلال الحمل والإرضاع.	علاج سرطان الثدي بعد الجراحة والأشعة ، معالجة مرافقة لسرطان الثدي المتقدم	زيموبليكس Zymoplex 	Tamoxifen citrate 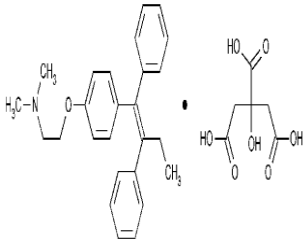
يمنع لمن لديهم اضطرابات في الأوعية الدموية المحيطية ، داء القلب التاجي ،فرط ضغط الدم الحمل، والإرضاع ،حالات قصور الكبد والكلية	لمعالجة الشقيقة الحادة كما يستعمل لمعالجة أنواع أخرى من الصداع.	ميغرين ساندو Sandu Migrain آسيا ميغرين Asia Migrain 	Ergotamine tartrate + Caffeine
يستعمل بحذر في حالة الصرع ،الوهن العضلي . لا يستعمل في حالات: الاطفال والمراهقين دون	التهاب البروستات ، التهابات المجاري، البولية ، حمى التيفوئيد ، الجمرة الخبيثة	سبرودار Ciprodar	Ciprofloxacin

18 عاما، الحمل والإرضاع			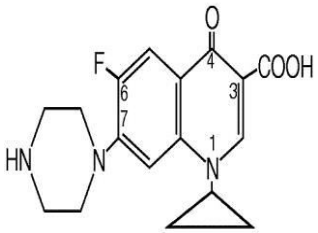
لا ينصح بإعطائه للحوامل بدون استشارة الطبيب ، عند المصابين بهبوط التوتر الشرياني	معالجة اضطرابات الدورانية الدماغية اضطرابات التوازن ، معالجة الشقيقة	ستاجيرون Stugeron 	Cinnarizine 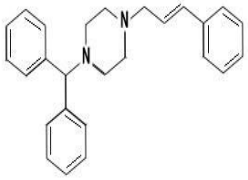
يمنع تناوله اثناء الحمل ،يمنع استخدامة في حالة الرضاعة الطبيعية لانة يوقف انتاج الحليب من الثدي	يستخدم لمنع الحمل	مارفيلون Marvelon 	Desogestrel + Ethinyl Estradiol
لتهاب الوريد الخثاري أو اضطرابات انصمامية خثارية ، أمراض الشرايين التاجية أو الأوعية الدموية الدماغية، رتفاع ضغط الدم الشديد ، أورام الكبد ، الحمل ، مرض السكري مع إصابة الصمامات.	يستخدم لمنع الحمل	ياسمين Yasmin 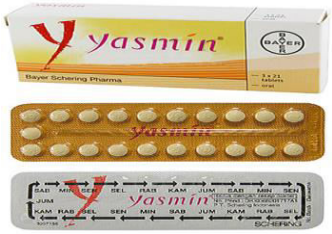	Drospirenone + Ethinyl estradiol
يمنع استخدامه في حالات الانسداد التجلطي او تجلط الدم أو في حالات وجود مرض السكرى كما يمنع استخدامة لمن تعاني من صداع نصفي	يستخدم لمنع الحمل	جينيرا Gynera 	Ethinyloestradiol + Gestodene
لا يعطى في أمراض الكبد ، أمراض القلب والأوعية الدموية ، الجلوكوما ، يعطى ، بحذر في داء السكري ،	علاج الذهان الحاد والمزمن ، مساعد في إدارة القلق	ستلازين Stelazine	Trifluoperazine HCL

أمراض الجهاز التنفسي ، تضخم البروستات ، أورام الجهاز العصبي المركزي ، صرع ، انسداد معوي ، الحمل فئة C			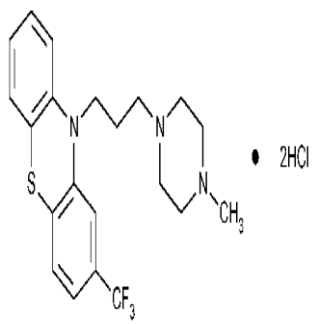
يجب إنقاص الجرعة للمرضى المصابين بخلل كلوي شديد ، يجب اخذ الحذر عند استعماله لحديثي الولادة المصابين باليرقان ، يجب اخذ الحذر عند استعماله للنساء الحوامل والمرضعات ، يجب عدم الاستعمال مع المحاليل المحتوية على الكالسيوم حيث يتسبب ذلك في حدوث أثار جانبية مميتة.	التهابات الجهاز التنفسي ، التهابات الجلد ، التهابات المسالك البولية ، داء السيلان ، تسمم الدم الجرثومي ، التهابات أغشية البطن ، التهاب السحايا , التهاب الأذن الوسطى الحاد	سفترايكزون Ceftriaxone 	Ceftriaxone 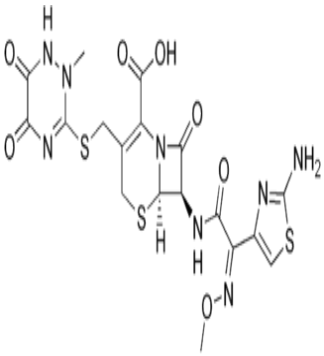
يعطى بحذر في قرحة المعدة ، ينصح بعدم استعماله خلال الأشهر الثلاثة الأولى من الحمل ،أما خلال الإرضاع للضرورة فقط	مقشع ومذيب للإفرازات ، تخفيف الأعراض المصاحبة للالتهابات القصبية الشعبية	بروموهيكسين Bromhexine 	Bromhexine HCL 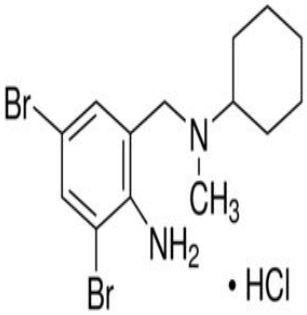
يعطى بحذر في أمراض الجهاز التنفسي ، في الحمل والإرضاع ، أمراض القلب ، ارتفاع ضغط الدم ، الغدة الدرقية ، داء السكر ، القرحة انسداد الأمعاء	مسكن للآلام العضلي/ المفاصل, الصداع/ الأسنان , التشنج العضلي	سيدافيد بلس Siidafed plus 	Paracetamol + Tramadol + Diclofenac sodium
لا يعطى في حالات مرض كبدي شديد ، البورفيريا ، يعطى للحوامل للضرورة	لعلاج جميع أشكال الصرع	Depaken ديباكين	Valproate sodium

فقط			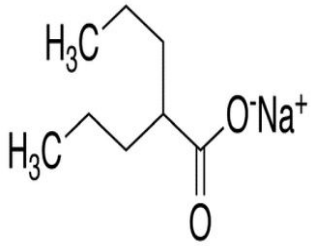
يعطى بحذر للمرضى الذين لديهم خلل في وظائف الكبد ، اختلال كلوي حاد المسنين أو المرضى بالوهن والأطفال ، لايعطى للحوامل	مهدئ حالات الهستريا والتشنج ، ارتخاء العضلات ، القلق	فاليوم Valium	Diazepam 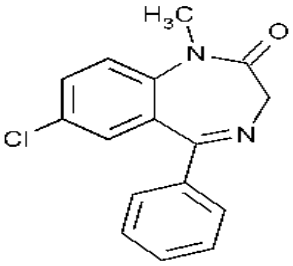
عدم انتظام ضربات القلب غير المنضبط ، فرط الدرقية . ، يعطى بحذر للمرضى المسنين فوق 61 سنة ، الحمل فئة C	حالات ضيق التنفس والربو انسداد مجرى الهواء الناجم عن انعكاس أو الربو المزمن	فايلوكونتين Phyllocontin	Aminophylline 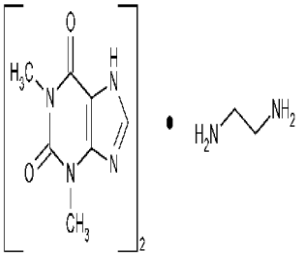
يستعمل بحذر كبير عند المرضى المصابين باضطرابات دموية أو أمراض فعالة في الجملة العصبية ,يمنع للحوامل في فترة الثلاث شهور الأخيرة من الحمل , لا يتسعمل فلاجيل أثناء فترة الرضاعة	داء الأميبة المعوي والكبدي ، إسهال ، وفي الإصابة بالجراثيم اللاهوائية ، داء الجيراديات.	فلاجيل Flagyl	Metronidazole 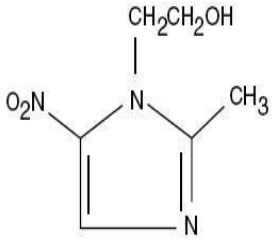
لا يعطى في حالة القرحة ، ولا يعطى في الإرضاع ، يعطى بحذر في أمراض القلب ، الاختلال الكلوي ، الحمل والأطفال لم تثبت السلامة	حالات متعددة التي تتطلب تأثير مضاد للالتهابات/أو تأثير مسكن ،التهاب المفاصل ، هشاشة العظام	فلدين Feldene	Piroxicam 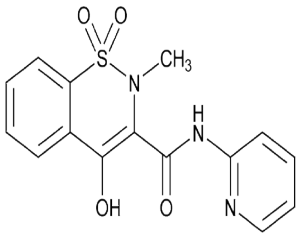
لا يستعمل لمعالجة التهابات القرنية الناجمة عن الهربز سمبلكس السطحي ، تدرن العين ، لا ينصح في الحمل	معالجة التهابات الجفن وبصلة الملتحمة وقرنية العين الجزء الأمامي من الكرة.	فلوكا Fluca	Sodium cromoglicate + Fluorometholone

يعطى بحذر في حالات أمراض الكبد أو الكلى ، لا يعطى للأطفال وخلال الإرضاع والحمل	معالجة العدوى الفطرية التي تسببها الكائنات الحساسة , المبيضات ، التهابات المسالك البولية ، التهاب الصفاق ، التهاب السحايا المستخفيات الوقاية من داء المبيضات	ديفلوكان Diflucan 	Fluconazole 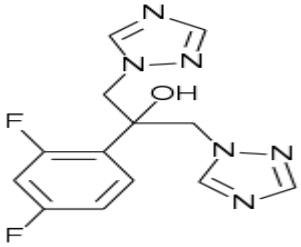
لا يستعمل للرضع في الأشهر الأولى من الولادة ، الخدج ، لا يستعمل أثناء الحمل	لمعالجة الحروق والتقرحات الجلدية	فلوميزين Floumizin همازين Hmazzin 	Silvers Sulphadiazine 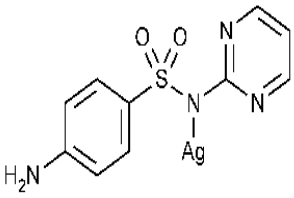
حساسية من المادة	يستخدم لعلاج التهاب و تضخم البروستات	بروستامول اونو prostamol uno 	serenoa repens 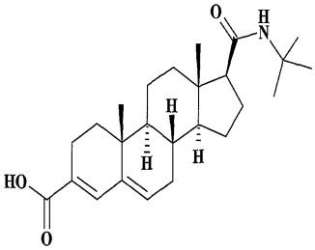
لا يعطى في حالات قصور الكلوي ، الحمل والإرضاع ، اختلال المريء	العلاج والوقاية من مرض هشاشة العظام في النساء بعد سن اليأس ، علاج ترقق العظام لدى الرجال ، علاج مرض باجيت للعظام	فوزماكس Fosamax اوستي Oste 	Alendronate 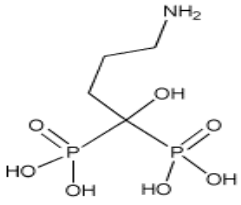
لا يستعمل في حالات القصور الكلوي الشديد ، الرضع وحديثي الولادة الحمل فئةC	المعالجة العرضية لفرط الحموضة ، المعالجة العرضية لعسر الهضم وحرقة الفؤاد	كاستروجيل Gastrogel أسيد انتي anti acid	Mg. trisilicate + Al. hydroxide gel

يجب اخذ الحذر في حالة أمراض الكبد لا يعطى في الحمل والإرضاع والأطفال دون 10 سنة إلا للضرورة القصوى	قرحة الأثني عشر النشطة , القرحة المعدية ' القرحة المعدية الحميدة النشطة ، داء الجزر المعدي المريئي ، التهاب المريء الناتج عن عملية التنظير ، كما يستخدم كجزء من العلاج المتعدد الأدوية لاستئصال ال H.Pylori (الملوية البوابية)	كاسك Gasec اومبرازول Omeprazole 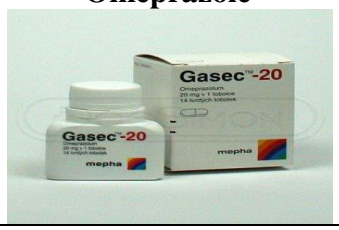	Omeprazole 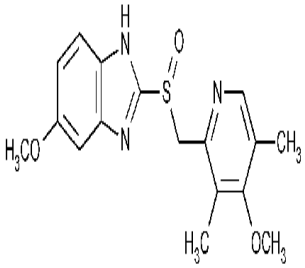
يجب اخذ الحذر في حالة أمراض الكبد لا يعطى في الحمل والإرضاع والأطفال دون 10 سنة إلا للضرورة القصوى	قرحة الأثني عشر النشطة , القرحة المعدية ' القرحة المعدية الحميدة النشطة ، داء الجزر المعدي المريئي ، التهاب المريء الناتج عن عملية التنظير ، كما يستخدم كجزء من العلاج المتعدد الأدوية لاستئصال ال H.Pylori (الملوية البوابية)	رايسك Risek 	Omeprazole 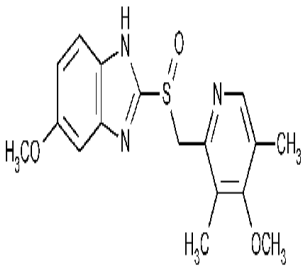
فرط الحساسية للمادة الفعاله التي يحتويها بروكتو جليفينول	يستخدم لعلاج البواسير	بروكتو جليفينول procto glyvenol 	Tribenoside + lidocaine
تجنبها في المرضى الذين يعانون من التعصب ،في حديثي الولادة ، يعطى بحذر للاشخاص لديهم ضعف السمع ، والأطفال الخدج ، السمنة المرضى /.الرضاعة ، والرضع وحديثي الولادة(لم يثبت سلامة) الحمل فئة C	علاج الالتهابات الجرام سلبية خطيرة العصوي والالتهابات التي تسببها العنقوديات عند موانع بنسلينات أو غيرها من المخدرات أقل سمية	كرامايسين Garamycin 	Gentamicin 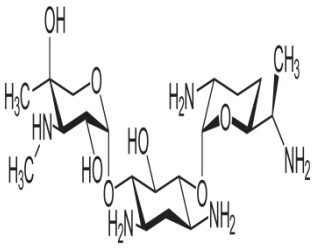
لا ستعمل في الحالات الجلدية الالتهابية الحادة	مضاد للحكة (كافة أنواع الحكة) ، وفي الجرب	يوراكس Eurax	Crotamiton

			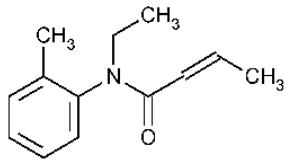
بالنسبة للحمل فئة B ، يجب توخي الحذر عند الإعطاء للام المرضعة	التهاب المسالك البولية/ التهاب الجلد/ التهاب الحلق واللوزتين	سيفادروكس **Cefadrox** 	**Cefadroxil** 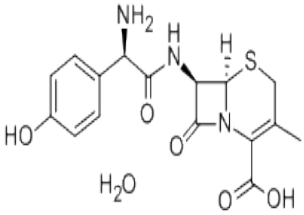
في حالة الفشل الكلوي يجب أن تحدد الجرعة بدقة ، (الحمل فئة B) .	التهاب الجهاز التنفسي ، التهاب اللوزتين ، التهاب الجيوب الأنفية ، التهاب الأذن الوسطى ، التهاب المسالك البولية والتناسلية ، التهاب البروستات ، التهاب الجلد والأنسجة	كفلكس **Keflex** 	**Cephalexin** 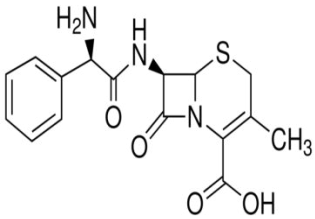
يعطى بحذر لدى المرضى المصابين بأمراض في الجهاز الهضمي ، في الحمل والإرضاع للضرورة فقط	التهابات الجهاز التنفسي السفلي ، الالتهابات البولية والتناسلية ، تجرثم الدم ، التهابات الجلد والأنسجة ، التهابات داخل البطن ، السحايا.	كلافوران **Claforan** 	**Cefotaxime** 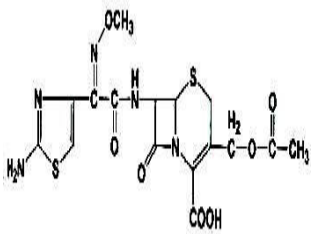
أمراض الكبد ، سرطان البطانة الرحمية ، الكيسات المبيضية الحمل والإرضاع	في معالجة العقم الناجم عن غياب الاباضة أو خلل الاباضة.	كلوميد **Clomid** 	**Clomiphene Citrate** 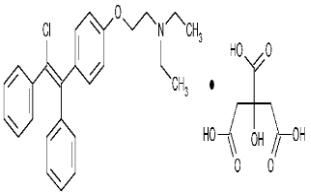
يعطى بحذر لمرضى الضغط الدم المرتفع, لا يستعمل نوبات الربو. الزرق ضيق الزاوية. أعراض تضخم البروستات, الغدة الدرقية , الحمل فئةC	إرتفاع درجة الحرارة والصداع المصاحب للزكام ونزلات البرد الحادة، إحتقان الأنف وإحتقان الجيوب الأنفية وآلامها، رشح الأنف والعطس وحكة الأنف والحلق.	كونجيستال **Congestal** 	**Paracetamol + pseudoephedrine hydrochloride + chlorpheniramine maleate**
يعطى بحذر لمرضى الضغط الدم المرتفع, لا يستعمل نوبات الربو. الزرق ضيق الزاوية. أعراض تضخم البروستات, الغدة الدرقية , الحمل فئةC	إرتفاع درجة الحرارة والصداع المصاحب للزكام ونزلات البرد الحادة، إحتقان الأنف وإحتقان الجيوب الأنفية وآلامها، رشح الأنف والعطس وحكة الأنف والحلق.	كولد فري **cold free**	**Paracetamol + Pseudoephedrine hydrochloride + Chlorpheniramine maleate**

لا يستعمل في حالات القصور الكلوي ,القصور التنفسي أو الكبدي ، وحدوث جفاف ، قصور القلب للحوامل غالبا غير مستخدم لم تجري ابحاث كافية على نساء الحوامل	علاج داء السكر من النوع الثاني ، وكعلاج مساعد لمرضى داء السكري المعتمدين على الأنسولين	كلوكوفج Glucophage 	Metformin 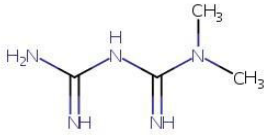
يعطى بحذر في حالات القصور الكلوي أو الكبدي ، الحمل فئة C في الأشهر الثلاثة الأولى وفئة D في الأشهر الأخيرة للحمل	في معالجة ارتفاع الضغط الشرياني يستخدم بمفرده أو مع خافضات أخرى	دايوفان Diovan 	Valsartan 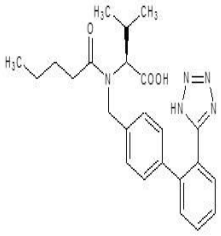
القصور الكلوي، التهاب الكبد الشديد ، لا يستعمل في الحمل إلاللضرورة	لإزالة الألم والشعور بالحرقان والأعراض الأخرى التي تنشأ عن تهيج الغشاء المخاطي للجزء السفلي من الجهاز البولي المتسبب عن العدوى بالميكروبات	يوريسبت Urisept 	Phenazopyridine HCL 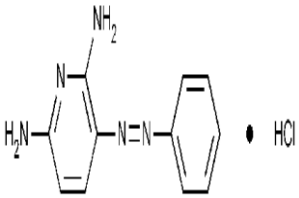
لا توجد حيث أنه لايمتص ولايصل إلي الدم وتأثيره موضعي	علاج الإلتهابات الفطرية بالفم والبعلوم	ميكوناز جل Miconaz Oral Gel 	Miconazole 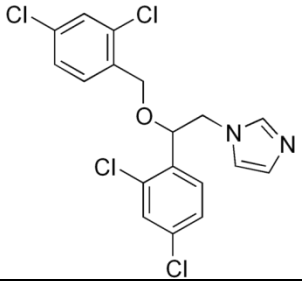
لا يستعمل في حب الشباب ، وردية الوجه ، الحكة الشرجية ، لا يستعمل في الحمل والإرضاع إلا للضرورة القصوى	لمعالجة المناطق الجلدية مفرطة التقرن مثل الاكزيما المزمنة ، الحزاز البسيط ، الطفح الجلدي والصدفية	اليكا سال Elicasal 	Mometasone Furoate + Salicylic acid

يستعمل في الحمل والإرضاع إلا للضرورة القصوى	في حالات الالتهابات الجلدية والحكة المصاحبة بعدوى فطرية	اليكا–M Elica M 	Mometasone Furoate + Miconazole Nitrate
لا يستعمل في حب الشباب ، وردية الوجه ، التهابات ما حول الفم ، يستعمل في الحمل والإرضاع إلا للضرورة القصوى.	حالات الالتهابات الجلدية والحكة مثل الصدفية والتهابات سطحية, والاكزيما	اليكا Elica 	Mometasone Furoate 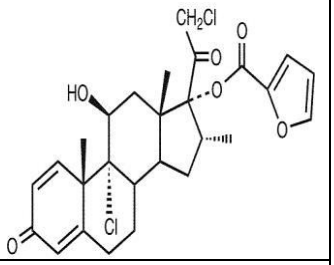
لا يعطى لمرضى القصور الكبدي او الكلوي ، لا يعطى خلال الحمل ، يعطى بحذر اثناء الارضاع وكذلك لكبار السن	معالجة امراض القولون القرحية الحادة والوقاية من الاندفاعات النزفية المتطورة بدءا من القولون حتى الشرج	ميزاكول Mesacol 	Mesalazine 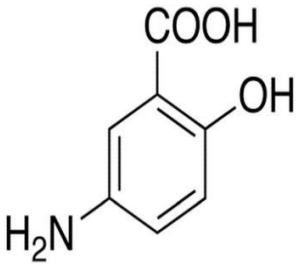
لا يعطى في حالات القرحة ، يعطى بحذر في حالات امراض القلب الوعائية والكلية والكبدية والحمل والرضاعة أو الأطفال اقل من 1 سنة.	مسكن الم ، للحمى ، عسر الطمث ، التهاب المفاصل الروماتزم ، هشاشة العظام, النقرس الحاد	أليف Aleve 	Naproxen 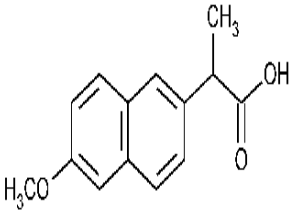
الاستعمال المطول لهذه القطرات يؤدي الى احداث اذى كبير للاغشية المخاطية مما يؤدي الى انسداد الانف .	يعطى في حالة انسداد الانف	نازوفرين Nasophrine 	Naphthazoline nit. + Phenylephrine HCL + Chlorbutol
لا يعطى للرضع دون الثلاثة أشهر ، والحوامل ، وخلال الإرضاع ، يعطى بحذر للمرضى المصابين بقصور في وظائف الكلية أو الكبد.	معالجة التهابات الجهاز البولي السفلي ، معالجة الزحار العصوي ، إسهال حاليا لا يستخدم الا القليل لكثرة اثاره الجانبية	ناليديكسيك اسيد Nalidixic acid	Nalidixic acid

			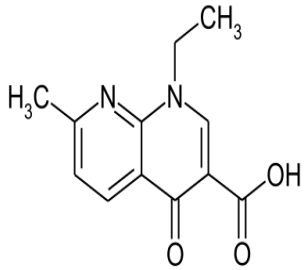
يعطى بحذر في الاعتلال الكلوي, والكبدي الشديدين, التهاب في الأوتار ، الصرع واضطرابات الجملة العصبية المركزية وعند كبار السن ، لا يستعمل عند الأطفال والمرضعات الحوامل	التهابات الكلية والمجاري البولية ، السيلان , أيضا لعلاج التهاب البروستات.	نورفلوكس Norflox 	Norfloxacin 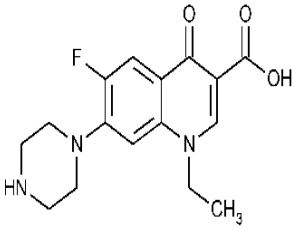
يستخدم بحذر عند مرضى الربو أو الجلوكوما أو توسع غدة البروستات ، لا ينصح للأطفال دون 10 سنة ، الحمل فئة B	الدوخة والاقياء الناتج عن الحمل.	نافيدوكسين Navidoxine 	Meclizine HCL + Vitamin B6
لا يعطى في : قرحة المعدة . يعطى بحذر في الربو ، أمراض المعدة ، فشل الكبد والكلى ، أمراض القلب عجز القلب ، ارتفاع ضغط الدم ، الحمل خاصة الأشهر الثلاثة الأخيرة	مسكن للآلام وخافض للحرارة	نو بين No pain 	Paracetamol + Ibuprofen + Caffeine
يعطى بحذر لمرضى السكري الحمل فئة B	الأمراض المسببة بالفطور الخميرية ، داء المبيضات الذي يصيب الأغشية المخاطية ، يستعمل لمنع تطور داء المبيضات خلال المعالجة الطويلة بالمضادات الحيوية	نيستاتين Nystatin 	Nystatin 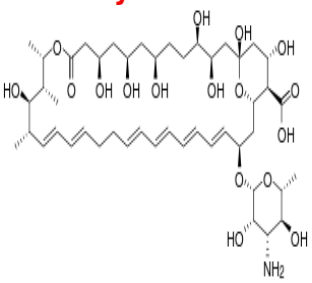
لا يستعمل عند وجود التهابات فيروسية موضعية أو جهازيه ، لا يستعمل خلال الحمل ، يعطى بحذر للأم المرضعة	مضاد جرثومي ، مضاد فطري مضاد للالتهابات واسع الطيف	نيستاغرام Nystagram 	Triamcinolone acetonide + Gramicidine + Neomycin + Nystatin

يعطى بحذر في حالات أمراض الكبد ،النقرس داء السكري ، الأطفال دون 10سنة ، الحمل فئةC	مدرللبول عند ارتفاع ضغط الدم , علاج تجمع السوائل (الوذمة) المرتبطة بقصور القلب الاحتقاني	لازكس Lasix 	Furosemide 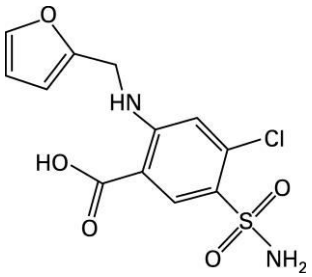
يمنع في حالات ارتفاع الجالاكتوز في الدم	لمعالجة الإمساك ، مرضى اعتلال الدماغ الكبدي	لاكتولاك Lactolac 	Lactulose 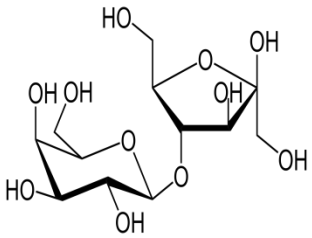
لا يعطى في حالات وجود الم بطني حاد ، التهاب زائدة ، نزف شرجي ، التهاب المعدة والأمعاء ، انسداد معوي, الحمل فئة B	لمعالجة الإمساك	لاكسديل Laxadyl بسكوديل Bisacodyl 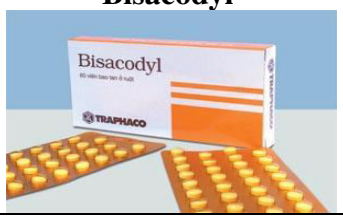 	Bisacodyl 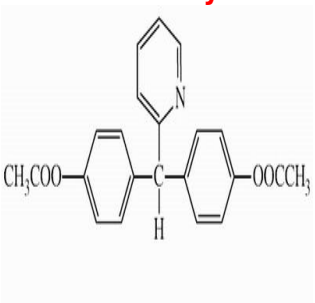
اذا كان للمريض حساسية لعنصر لانزوبرازول يمنع الاستخدام	التهابات المعدة والاثني عشر والقرحة والحرقة	لانزور Lanzor 	Lansoprazole
اذا كان للمريض حساسية لعنصر إيسوميبرازول يمنع الاستخدام	علاج قرحة الأثني عشر النشطة أو الملتئمة	نيكسيوم NEXIUM 	Esomeprazole 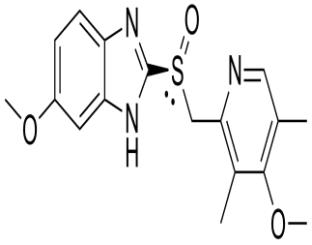
يعطى بحذر في الجلوكوما ، ارتفاع ضغط الدم الوهن العضلي ، التهاب القولون التقرحي ، أمراض	يمنع تقلصات عضلات جدار الأمعاء ، تخفيف من إنتاج حمض المعدة	لبراكس Librax	Chlordiazepoxide + Clinidium bromide

الكبد والكلى والربو ، لا يعطى خلال الحمل والإرضاع			
الانتفاخ البطني ، داء الأمعاء الالتهابي الحاد ، لا ينصح للرضع ، التهاب القولون المرافق للمضادات الحيوية	مضاد للإسهال.	لوبرمايد Loperamide 	Loperamide HCL 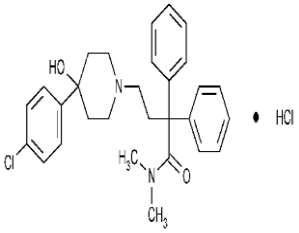
الحساسية للمادة	يستخدم للسعال الجاف	ساينيكود Sinecod 	Butamirate citrate+ manilyn saccharin sodium
لاتوجد موانع	ألتهاب الشعب الهوائية وعلاج الكحة	كيفبان Kifpan 	Dried ivy leaf extract
لا يعطى في حالات الصدمة القلبية ، قصور القلب ، حصار القلب ، بطء القلب الجيبي ، يعطى بحذر للحوامل والمرضعات وتحت إشراف الطبيب	الذبحة الصدرية ،ارتفاع الضغط الشرياني ، للوقاية من الشقيقة ، وكعلاج مساعد في فرط نشاط الغدة الدرقية ، تنظيم دقات القلب	لوبريسور Lopressor 	Metoprolol 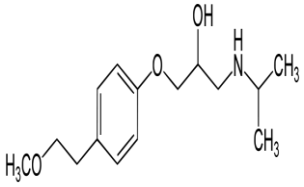
يحذر استخدام الدواء على الأطفال دون 6 سنوات وفي حالة القصور الكبدي والكلوي	التهاب الأنف التحسسي ، التهاب الملتحمة ، الاضطرابات التحسسية الجلدية	لوراتادين Loratadine 	Loratadine 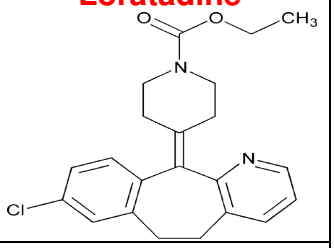
يعطى بحذر لمرضى	علاج ارتفاع التوتر	لوزارتان	Losartan potassium

القصور الكبدي والكلوي ، بالنسبة للإرضاع يجب إيقاف العلاج أو الإرضاع حسب أهمية العلاج للام ، لا يعطى للحوامل وخاصة بعد الأشهر الثلاثة الأولى	الشرياني (علاج ضغط الدم) يستعمل لوحده أو بالمشاركة مع خافضات الضغط الأخرى	Losartan	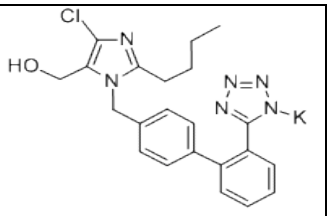
التهاب القرنية الناتج من هربز سمبلكس ، التهاب الملتحمة والقرنية: فاكسينا ، فارسيلا / التهابات الفطرية	لعلاج التهابات ملتحمة العين والقرنية الجزء الأمامي من العين	لوكسترا Loxtra	Ofloxacin + Prednisolone acetate + Tetrahydrozolin HCL
يجب تجنبه في حالة المرضى الذين يعانون من تضخم البروستات	حالات تهيج القولون	ستلابيد Stelabid	Isopropamide + Trifluoperazine
حساسية مع المسكنات الأخرى ، اضطرابات النزف أو الصفيحات ، يعطى بحذر في القرحة ، أمراض الكلى الشديدة أو كبدي حاد ، الحمل فئة D خلال الأشهر الثلاثة الأولى	*التهاب المفاصل الروماتيزم ، هشاشة العظام ، ألم خفيف إلى معتدل ، حمى ، الوقاية من الذبحة الصدرية*	أسبرين Aspirin	Acetylsalicylic acid 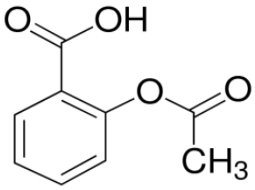
يجب أن لا يلامس العين والأنف و الأغشية المخاطية, بحيث يجب غسل اليدين بالماء والصابون بعد استعمال الكريم مباشرةً. لا ينصح بالاستخدام الطويل وخصوصاً عند الأطفال ، يجب أن تطبق هذه المستحضرات أثناء الحمل عند الحاجة لها فقط بحيث أنها لا تطبق لفترة طويلة	الانتانات الجلدية الفطرية المستجيبة للعلاج بالستيروئيدات. التهاب الجلد بين الثنيات ، التهاب الحشفة والقلفة، التهاب الفم الزاوي، الاكزيما الدهنية (الزهمية)، الاكزيما التي تختلط بإصابة فطرية.	نيستاكورت Nystacort	Dexamethasone + chlorhexidine HCl + nystatin
الحساسية لأحد مكوناتها ، في حالة الحمل ،الإصابة بجدري الماء أو السل	التهاب الأذن الخارجية والقناة السمعية بسبب جرثومي أو فطري ، تخفيف الحكة ، الحرقة ،	أوتيك تري Tri – Otic	Triamcinolon Acetonide + Neomycin sulfate + Gramicidin +

وجود الدوخة أو مشاكل سمعية ، عند وجود ثقب في طبلة الأذن	الحساسية.		Nystatin
يمنع استخدامة في حالة الالتهابات الفيروسية الفطرية في الاذن كما يجب ابعادة عن العين	الالتهابات البكترية في قناة الأذن الخارجية وخصوصا اذا كانت مصحوبة بألم.	أوتال Otal 	Framycetin+ Gramicidin+ Cinchocaine+ Dexamethasone
اضطرابات بصرية استشر الطبيب قبل استخدامه	عدم القدرة على الانتصاب (العجز).	فياجرا Viagra 	Sildenafi 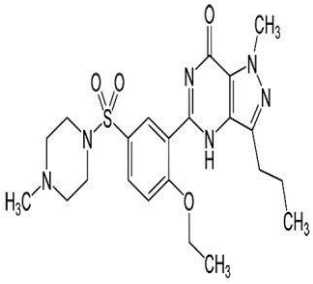
فنيستيل نقط امن بدرجة كبيرة ولاتوجد موانع إستعمال له.	علاج الحكة والهرش والحسسية لأي سبب كان، حساسية الانف الموسمية وحمي القش	فنستيل Fenistil 	Dimethindene Maleate 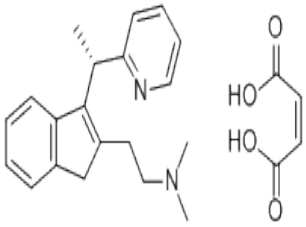
وجود عدوى جرثومية فطرية أو فيروسية في الفم أو البلعوم . لا يستعمل عند المصابين بالسل ، القرحة ،داء السكري ، أثناء الحمل إلا بعد استشارة الطبيب	مضاد للالتهاب ، الحكة ، الحساسية ، تقرحات الفم الناتجة عن الرضوض أو الجروح	دينتي كورت Denti-cort 	Triamcinolone Acetonide 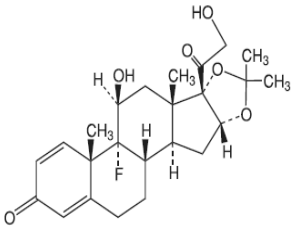
لا يعطى للأطفال ، يعطى اقل جرعة واقصر وقت في الحالات الآتية: أصحاب الأمراض المزمنة ، الإجهاد ، الجراحة ، والتهابات ، في الحمل لم	في طائفة واسعة من الأمراض المزمنة بما في ذلك : التهابي ، الحساسية ، الدموية ، الأورام ، اضطرابات المناعة الذاتية	سليستون Celestone 	Betamethasone 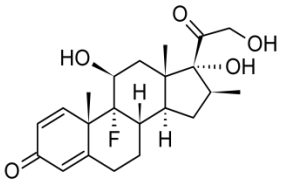

يثبت سلامة			
لا تستعمل بعد أربعة أسابيع من فتحها	معالجة التهاب ملتحمة العين المتهيجة والملتحمة التحسسية (نزلة العين الربيعية)	اوفتازولين Optizoline 	Tetrahydrozoline 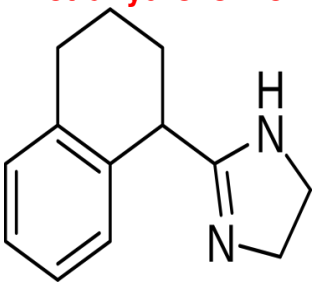
لايوجد موانع للأستعمال سوي المرضى الذين يتناولون ليفو دوبا Levo-dopa	تساعد في علاج ألتهاب الأعصاب ، علاج الأنيميا بسبب نقص فيتامين ب 12 ، أمداد الأم الحامل بفيتامين ب المركب اللازم أثناء الحمل ، الم اسفل الظهر والتشنجات	نيوروبيون فورت Neruobion Forte 	Vitamin B1 + Vitamin B6 + Vitamin B12
يعطى بحذر في اختلال كلوي ،المسنين تضخم البروستات ، الجلوكوما ، الأطفال دون 10 سنة الحمل فئة C	علاج انفصام الشخصي	اولان بريكسا Olan-prexa 	Olanzapine 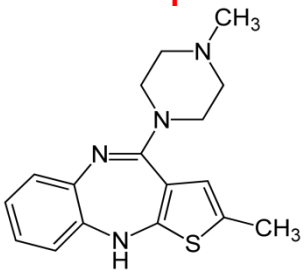
يستعمل بعد الاستشارة في الحالات: الأمراض القلبية ، ارتفاع ضغط الدم ، أمراض درقية ، سكري ، تضخم البروستات ، الحمل والإرضاع	لتسكين الألم الصدغي وأعراض البرد والرشح ، لتخفيف الآلام ، في حالات الاحتقان الأنفي ، الصداع ، التهاب الحلق ، السعال ، خافض حرارة	3 أكت Act-3 	Paracetamol + Dextromethorphan + Pseudoephedrine HCL
القصور الكلوي أو الكبدي ، فقر الدم الانحلالي	السعال بكافة أنواعه ، الأنفلونزا ونزلات البرد الراشحة ، الحالات التحسسية التي تصيب الجهاز التنفسي ، التهاب البلعوم والقصبات والجيوب	بكتوميد Pectomed 	Chlorpheniramine maleate + Bromhexine Hcl + Ephedrine Hcl
يمكن أن يسبب مشاكل في الجهاز التنفسي اذا استخدم بجرعه كبيرة	يسستخدم للحفاظ على قوه الشعر ولمعانه ويفيد في تثخين الشعر	بيوتين Biotin	vitamin B7

			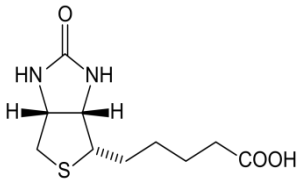
آلام حادة في البطن لسبب غير معروف وخصوصا عندما يرتبط مع حمى ، الأطفال اقل من 3 سنوات الحمل فئة C	مضاد للإسهال.	كابكت Kapect 	Kaolin + Pectin
يستعمل بحذر بحالة أمراض الكبد والدم ، الحامل والمرضع	يستخدم بحالة التشنجات العضلية القوية التي قد تصحبها حمى ، خافض حرارة	كي بي دي KDP-MR 	Diclofenac + Chlorzoxazone + Paracetamol
لا يستعمل للأطفال دون 4 سنوات ، لا ينصح باستعمالها للحوامل والمرضعات إلا لضرورة ملحة	علاج الاضطرابات البصرية ذات الطبيعة التحسسية ، وفي حالات التحسس الناتجة عن استعمال العدسات	دادكروم Dadcrome 	Sodium Cromoglycate 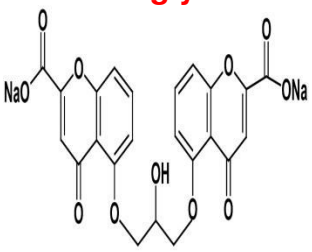
يجب عدم الاستخدام في الأشهر الثلاثة الأولى من الحمل ما لم يرى الطبيب ضرورة لذلك	مضاد ومبيد فطري واسع الطيف وقاتل للوحيدات المشعرة	مازول كاندي Candi mazol 	Clotrimazole 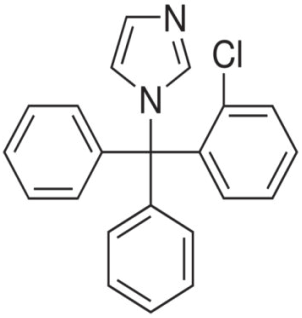
لا يستعمل للرضع دون شهر واحد ، لا	التهابات الأمعاء والاسهال الجرثومي أو الطفيلية	فورادون Furadon	Furazolidone

ينصح خلال الحمل والإرضاع ،			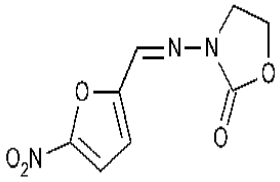
حساسية للمادة ،يمنع استخدام الوارفارين مع اوميغا3	يستخدم لرفع مستوى التركيز والقدرات الذهنية للطفل والكبار، وتأخير سن الشيخوخة، والحماية من مرض الزهايمر ، يقلل من مخاطر الإصابة بأمراض القلب ، ويقلل من عوامل تجلط الدم التي تنتج عنها الأزمات القلبية والجلطات، يقلل من معدلات الدهون الثلاثية، يقلل من ترسب الكوليسترول والدهون على جدار الشرايين ، ينشط الجهاز العصبي والعضلي والتناسلي	اوميغا3 omega 3 	Eicosapentaenoic acid + Docosahexaenoic acid (DHA)